

Lathund för listning av patienten i Mobilt Vårdteam

Logga in i Lissy genom att fylla i ditt personnummer, lösenord och enhetsbeteckning – Välj Logga in!

L I S S Y - Listningssystem

Personnummer:

Lösenord:

Enhet:

Välj Menyval

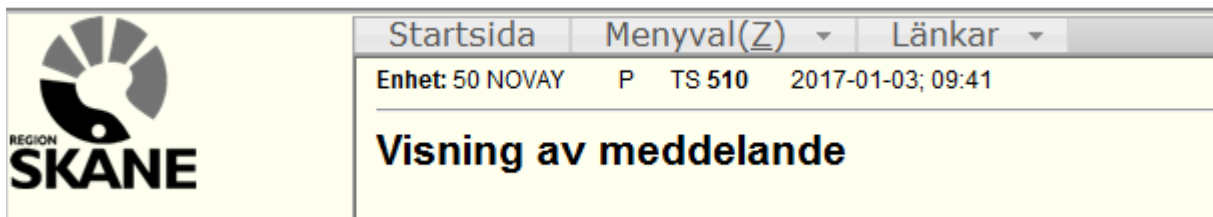

REGION SKANE

Startsida Menyval(Z) Länkar

Enhet: 50 NOVAY P TS 510 2017-01-03; 09:41

Visning av meddelande

Välj Mobilt vårdteam



REGION SKANE

Snabbval(X)

Startsida Menyval(Z) Länkar

Enhet: AD MIN

Visning av

Det finns inga

- Listning
- Inskrivning BMM
- Mobilt vårdteam
- Tandvård BoU
- Bevakning BVC
- Administrera
- Rapporter
- Läkare
- Underhåll >

Fyll i patientens personnummer

Startsida Menyval(Z) Länkar

Mobilt vårdteam

Enhet: ADMIN HEW 2017-09-14 System: Prod

Personnummer	<input type="text" value="1010101010"/>	<input type="text" value="19"/>	Namn
Adress		Huvudman	Nationalitet
Postadress		Tel hem	Tel arb
			Ändrad

Välj Läs eller tryck Enter.

Bilden nedan kommer då att öppnas - From-datum är dagens datum (Går inte att bakåt datera) - Listsätt är aktivt listad, finns inga andra alternativ eftersom patienten eller patientens ombud väljer att aktivt bli listad i Mobilt Vårdteam – Välj Spara

Startsida Menyval(Z) Länkar

Mobilt vårdteam

Enhet: ADMIN HEW 2017-09-14 System: Prod

Personnummer	<input type="text" value="101010 1010"/>	<input type="text" value="19"/>	Namn	TEST, TESTPERSSON	
Adress	TESTGATAN 1	Huvudman	91	Nationalitet	S
Postadress	21618 LIMHAMN	Tel hem		Tel arb	
				Ändrad	20170905 KON

Enhet

From-datum

Listsätt

Avregistrerad Avregsätt Tom-datum

Makulerad

Nyuppläggnig

Nu är patienten listad på ert Mobilt Vårdteam

Startsida | Menyval(Z) | Länkar

Mobilt vårdteam

Enhet: ADMIN HEW 2017-09-14 System: Prod

Personnummer Namn TEST, TESTPERSON

Adress TESTGATAN 1 Huvudman 91 Nationalitet S
Postadress 21618 LIMHAMN Tel hem Tel arb Ändrad 20170905 KON

Enhet NOVAY NOVA-kliniken, Ystad
From-datum 20170914
Listsätt Aktivt listad
Avregistrerad Avregsätt Tom-datum
Makulerad
Upplagd 20170914 HEW Ändrad

Uppdatering klar

Ta fram en rapport på antalet listade i Mobilt Vårdteam

Vill ni kontrollera vilka patienter som är listade på ert Mobilt Vårdteam kan ni ta fram en rapport för detta. För att göra detta ska ni välja Menyval – Rapporter

REGION SKÅNE

Snabbval(X)

Startsida | Menyval(Z) | Länkar

Enhet: AD MIN

Visning av

Det finns inga

- Listning
- Inskrivning BMM
- Mobilt vårdteam
- Tandvård BoU
- Bevakning BVC
- Administrera
- Rapporter
- Läkare
- Underhåll >

Välj Listade Mobilt Vårdteam

Startsida Menyval(Z) Länkar

Rapporter

Enhet: ADMIN HEW 2017-09-14 System: Prod

Välj Rapport:

- Nya/avregistrerade personer
- Underlag kapitation
- Listade mobilt vårdteam
- Listade/inskrivna personer
- Brevstatistik
- Makulerade/ändrade på grund av ID-byte
- Bevakning BVC
- Listade utomlänspatienter
- Listade utanför länet

Hämta fil

Bilden nedan öppnas då. Här kan du välja vilket datum som listan ska avse – Därefter väljer du Listsätt Alla - Utför

Startsida Menyval(Z) Länkar

Listade mobilt vårdteam

Enhet: ADMIN HEW 2017-09-14 System: Prod

Listtyp: Vårdcentral

Enhet: 50 NOVAY NOVA-kliniken, Ystad

Listan avser datum: 20170914

Listsätt: 11

Rutan nedan kommer då att dyka upp. Klicka OK eller Enter

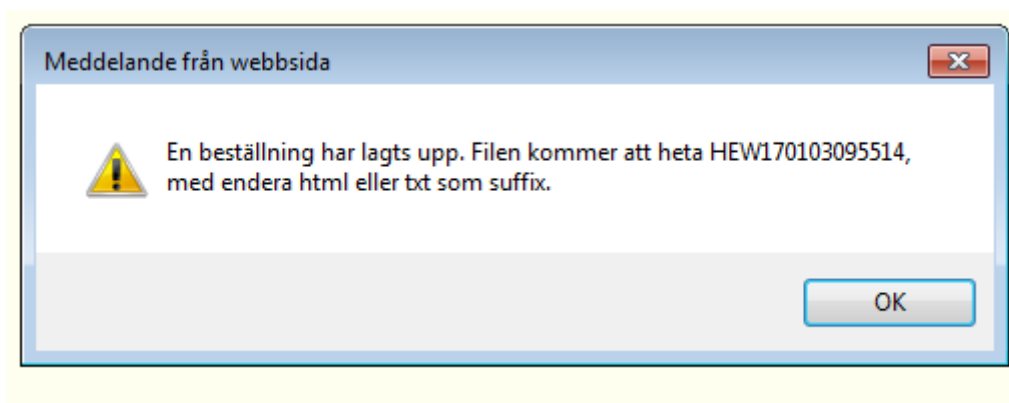

Därefter väljer du Hämta Fil (Det kan dröja en stund innan du får filen beroende på hur många listade ni har på er enhet och hur många andra som är inne i systemet). När filen finns att hämta ser det ut enligt nedan.



/Vårdgivarservice 2017-09-14