

Handbok – Regional vårdöversikt

Allmänt2

- Behörighet
- Inloggning

Översikt vårdkontakter.....4

- Information i bilden5

Allmänt

Behörighet

Funktionen är framtagen för att ge behörig personal i verksamheten en översikt över en patients vårdkontakter med vårdenheter inom Region Skåne. I översikten ges också information om patientens eventuella listning hos familjeläkare, frikortsinformation och VMI (Viktig Medicinsk Information).

Varje verksamhetschef fattar beslut om vilka användare som skall ha behörighet till den regionala vårdöversikten, bild 183. Sekretessansvarig för PASiS på enheten lägger upp behörighet i EASY.

Sökningen loggas.

Inloggning

Adressen är <http://147.220.253.31> för att komma till startmenyn i produktion.

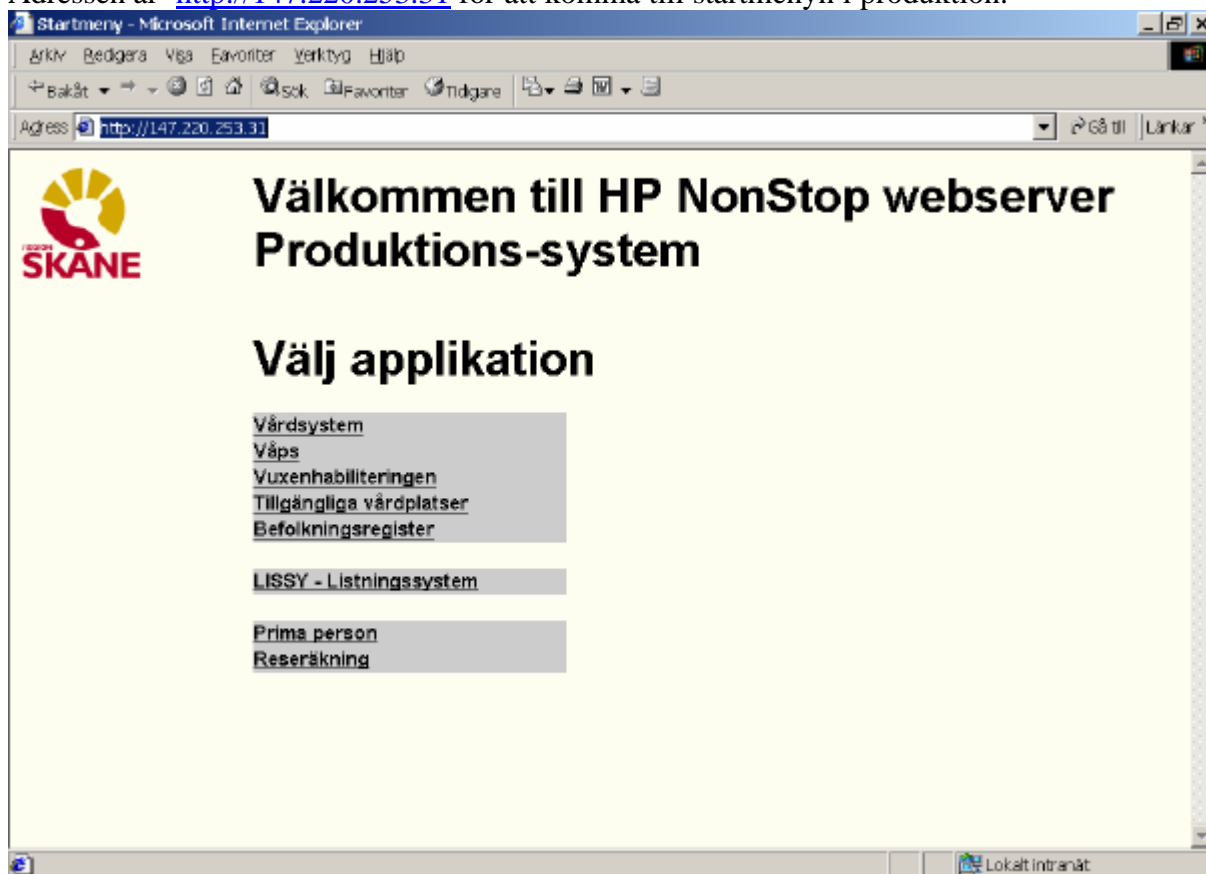

Klicka på Vårdsystem för att komma till inloggningsbilden (exempel från DEMO)

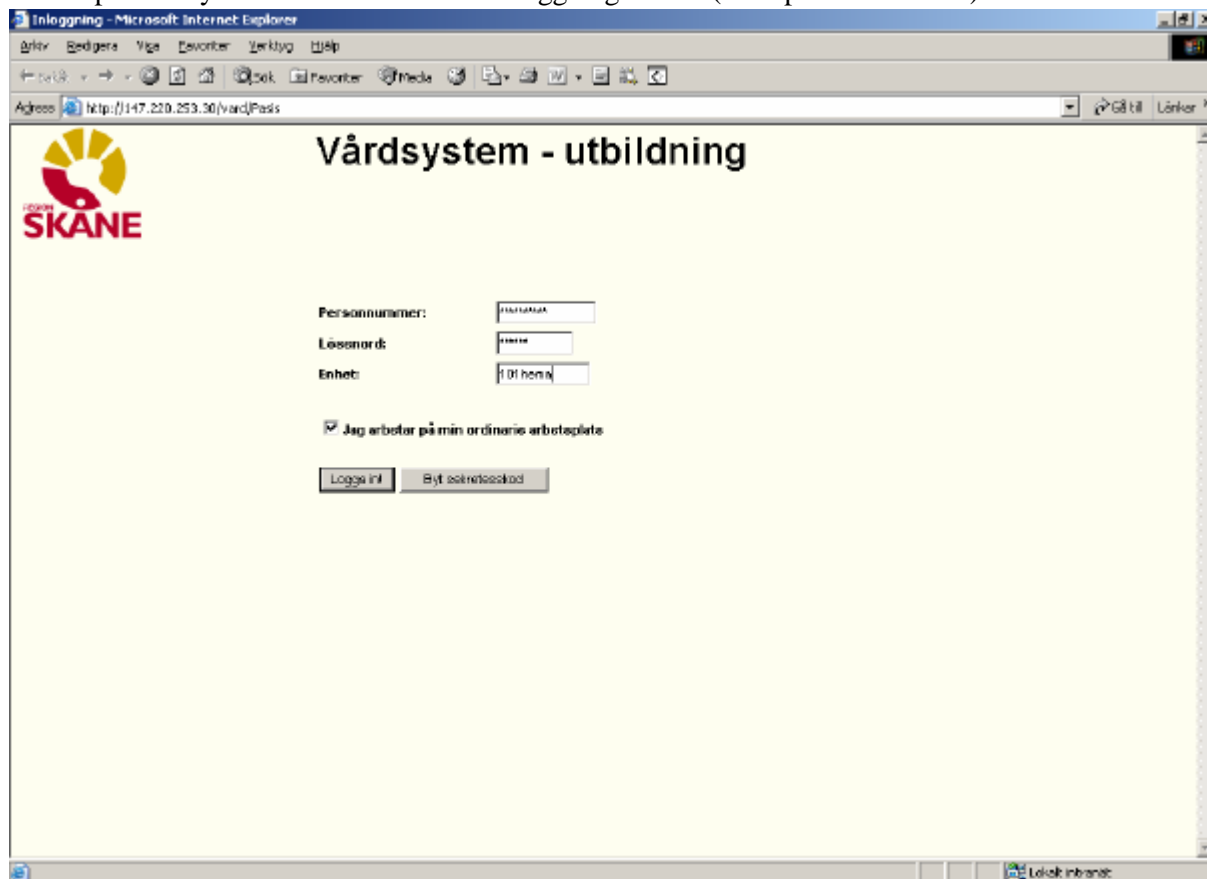

Uppgifter för inloggning:

Personnummer	10 siffror i följd – utan sekel
Lösenord	Samma som för inloggning i tecken-PASiS
Enhet	Enhetsförkortning för behörig enhet, <u>bild 720</u>

Behörighet som är upplagd i EASY gäller både tecken- och webb-PASiS.

OBS! För åtkomst till ”Översikt vårdkontakter” krävs behörighetsnivå 1 till [bild 183](#)

➤ Jag arbetar på min ordinarie arbetsplats

Den som arbetar på sin ordinarie arbetsplats **klickar** på ”Logga in” eller tryck **Enter**

Den som inte arbetar på sin ordinarie arbetsplats tar bort markeringen i rutan och blir ombedd att fylla i ”Arbetsplats-ID” och Poolnamn (se särskild instruktion). Logga in enligt ovan.

Meddelanden, skrivna i TS och VA, som visas direkt efter inloggning i tecken-PASiS visas på motsvarande sätt i webb-PASiS.

Klicka på Besök i menyn

Web-PASIS - Microsoft Internet Explorer
Åtkr Bedgerna Visa Favoriter Verktyg
Återgå Sök Favoriter Meddelanden
Adress http://147.220.253.30/start.html Gå till Länkar

Enhet: 101HEMA U TS 510 2007-01-15, 10:56

Visning av meddelande

Det finns inget meddelande till Dig

- Besök
- Aktuell besökslista
- Besöksregistrering
- Vårdkontakter
- Översikt vårdkontakter
- Frikort
- Prägning
- Underhåll
- Filter Akt beslista
- Person
- Kassa
- Rödesmodell utdata
- Tillg vårdplatser
- Bokning
- Filer
- Sluten vård
- Medicinsk rög
- Schema
- Familjeläkare
- Labbver
- BRO
- Filutplök
- Handbok
- Ehetsanteckningar
- PK Anteckningar
- Omlogning
- Logga ut

Länk inbrant

Klicka därefter på Översikt vårdkontakter

Web-PASIS - Microsoft Internet Explorer
Åtkr Bedgerna Visa Favoriter Verktyg
Återgå Sök Favoriter Meddelanden
Adress http://147.220.253.30/start.html Gå till Länkar

Översikt vårdkontakter

Enhet: 101HEMA U SP 183 2007-01-15; 10:59 Menyval: >>>

Personnummer

Sök

- Besök
- Aktuell besökslista
- Besöksregistrering
- Vårdkontakter
- Översikt vårdkontakter
- Frikort
- Prägning
- Underhåll
- Filter Akt beslista
- Person
- Kassa
- Rödesmodell utdata
- Tillg vårdplatser
- Bokning
- Filer
- Sluten vård
- Medicinsk rög
- Schema
- Familjeläkare
- Labbver
- BRO
- Filutplök
- Handbok
- Ehetsanteckningar
- PK Anteckningar
- Omlogning
- Logga ut

Klar Länk inbrant

Fyll i personnummer och sekel. **Sök**/Alt+k

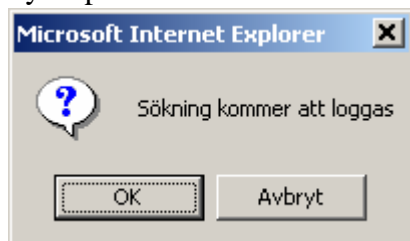

Klicka på OK eller tryck **Enter**

Exempel från utbildningssystemet:

Följande uppgifter visas:

Enhet	Alla enheter i Region Skåne som har information lagrad i PASiS databas	
Omfattning besök	Visning av en persons <i>senaste</i> besök (ÖV) per enhet de senaste tre åren	Dagens datum minus 365 dagar * 3 (år) Endast ny- eller återbesök
Omfattning slutenvård	Visning av <i>senaste</i> slutenvårdstillfälle (SV) per enhet de senaste tre åren	Dagens datum minus 365 dagar * 3 (år), gäller utskrivningsdatum

Information - rad (max 50 rader visas)	?Datum för besök/vårdtillfällets in- och utdatum ?Enhetens namn och organisation ?Mottagningen alt avdelningen	Telefonnummer för mottagn/avdeln visas då man pekar på aktiv länk (röd)
Information- ÖV	?Vårdgivarnamn/vårdgivarkategori (då namn saknas)	Finns vårdgivarnamn , visas kategori då man pekar på aktiv länk (röd)
Sortering	Sortering sker på datum för besöket och på indatum för vårdtillfällen i slutenvård	
VMI-symbol	Visas om Viktig Medicinsk Information finns registrerar för patienten	Informationen visas då man pekar på symbolen
Frikortsymbol	Visas om patienten har giltigt frikort	Giltighetstiden visas då man pekar på symbolen
Familjeläkare – symbol	Visas om denna information finns i Lissy (listning familjeläkare)	Namn och vårdcentral visas då man pekar på symbolen
Personuppgifter	Aktuella uppgifter från patientregister	

Ny Patient/AltP för nästa patient. (Därefter enligt sidan 5)

Översikt vårdkontakter

Enhet: 10 ADMIN U SP 183 2005-11-11; 11:59 Menyval: >>

Personnummer: 800808 0809 10 Namn: TUFF, THEA
 Adress: TUFF TUFFSPÅRET Huvudman: 11 Nationalitet
 Postadress: 27057 KIVIK Tel hem: Tel arb: Ändrad: 20040622 BDN

Datum	Enhet	Mottagning/Avdelning	Vårdgivare	Anledning
ÖV 051025	LUND BARN OCH UNGDOMSSJUKVÅRDEN	BARNMOTTAGNING ESLÖV	LÄKARE	SJ
ÖV 051021	LUND KIRURGISKA KLINIKEN	SPECIALMOTTAGNING	LÄKARE	SJ
ÖV 051005-	LUND KIRURGISKA KLINIKEN	KIR KLIN AVD 14		
SV 050825-050830	HLN BARN-UNGDOMSPSYK KLINIKEN	AVD 262		
ÖV 050615	KSD MEDICINKLINIKEN	REUMATOLOGISKA MOTT	ÖVERLÄKARE JAN THEANDER	SJ
ÖV 050503	KSD INFJEKTIONSKLINIKEN	ALLMÄN MOTTAGNING	LÄKARE	VA
ÖV 050401	KSD KVINNOKLINIKEN	ALLMÄN MOTT	LÄKARE	SJ
SV 050320-050401	KSD BB	AVD 53 BB		

Ny Patient

Sista sidan SPSV001 32 E