

Handbok – Labsvar på webben

Labsvar

- Inloggning sid 2
- Sök svar från kemlab sid 4
- Sök svar från mikrobiologi sid 7
- ArbetsplatsID och poolnamn sid 9

Labsvar

Inloggning

Adressen är <http://147.220.253.31> för att komma till startmenyn i produktion.

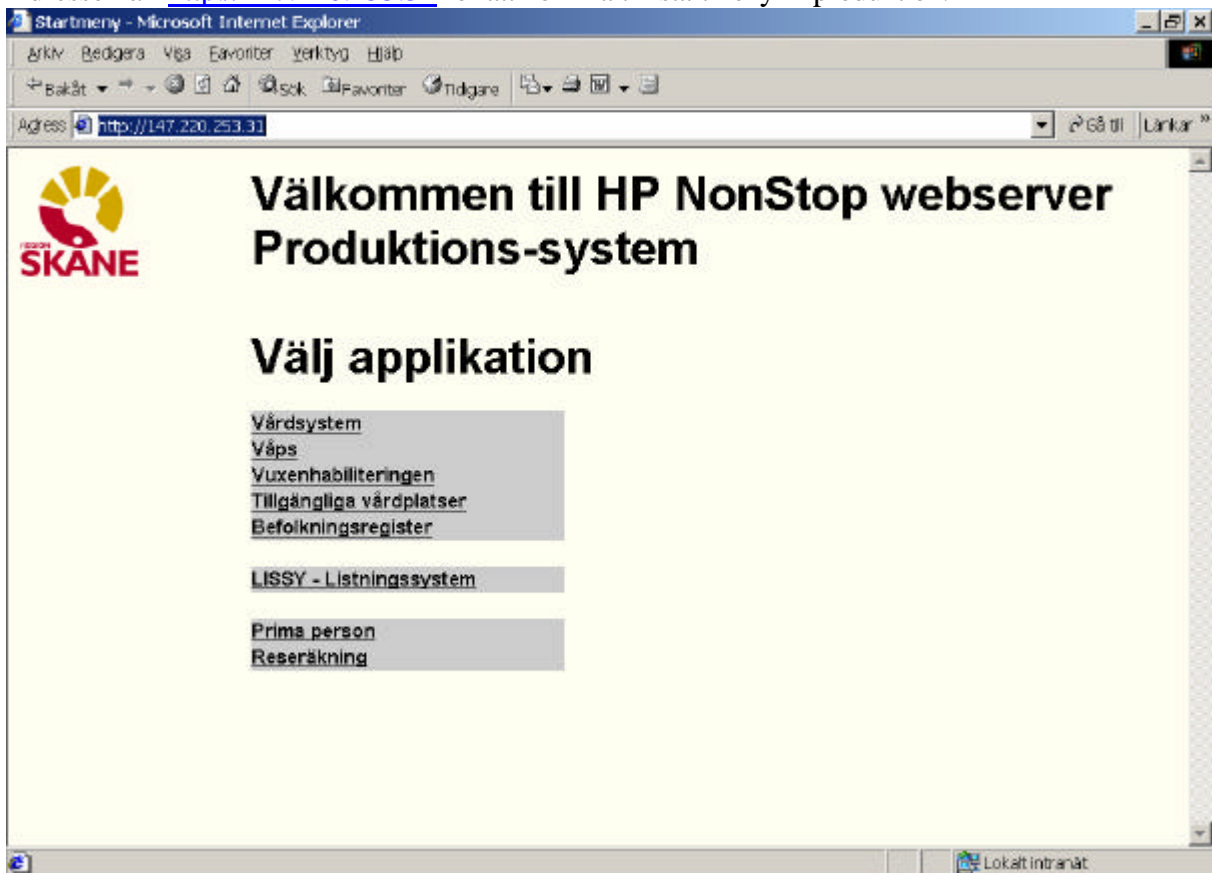

Klicka på Vårdssystem för att komma till inloggningsskärmen (exempel nedan från DEMO)

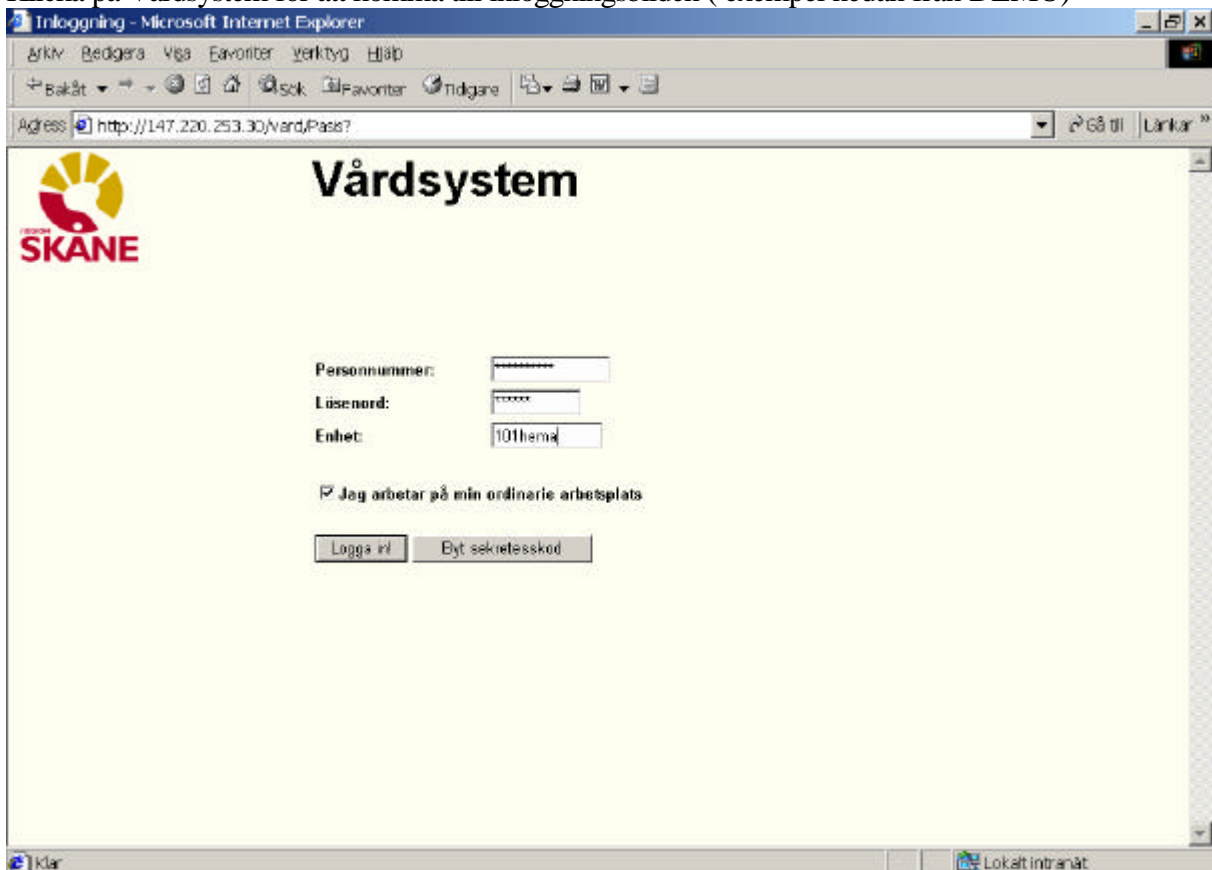

Rubriker i bilden:

Personnummer Skriv 10 siffror – utan sekelsiffra

Lösenord Samma som för inloggning i terminal-PASiS

Enhet Enhetsförkortning enligt register, [bild 720](#)

Både små och stora bokstäver accepteras

Den behörighet som är upplagd i EASY gäller även för de bilder som finns i webb-PASiS.

OBS! För åtkomst till svar från kemlab krävs behörighet till [bild 079](#)
För åtkomst till svar från mikrobiologi krävs behörighet till [bild 142](#)

För att göra medicinsk registrering i webb-miljö krävs ingen NNN-session. En sådan session styr kassaplats och skrivarkoppling, se sidan 9

➤ Jag arbetar på min ordinarie arbetsplats

Den som arbetar på sin ordinarie arbetsplats **klickar** på **Logga in** eller trycker **Enter**

Den som inte arbetar på sin ordinarie arbetsplats tar bort markeringen i rutan och blir ombedd att fylla i Arbetsplats-ID och Poolnamn, se sidan 9. Logga in enligt ovan.

Uppgifter i Labsvar

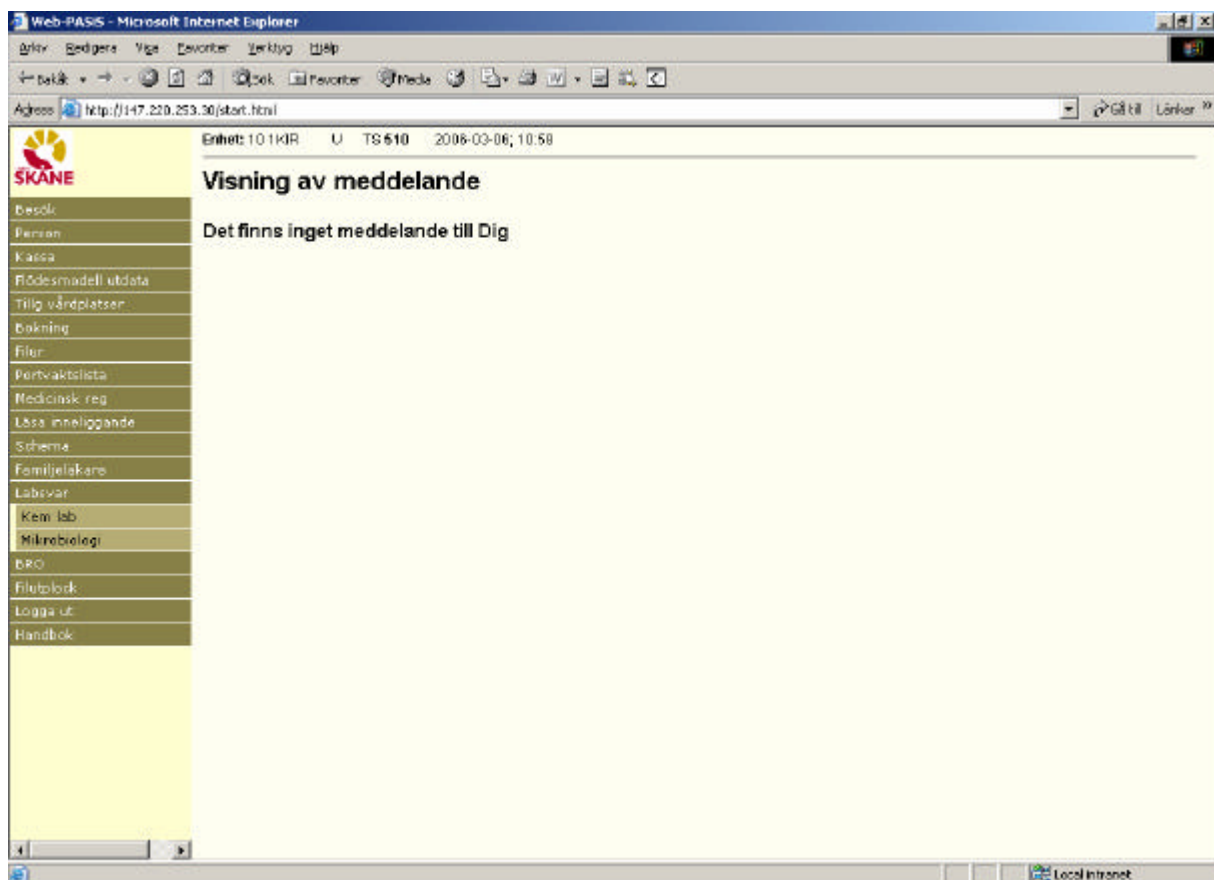

Meddelanden till SP och VA som visas direkt efter inloggning i terminal-PASiS visas på motsvarande sätt i webb-PASiS.

Till vänster i bilden visas meny över samtliga funktioner som användaren är behörig till.

Kemlab finns under menyn Labsvar

Tabba till/klicka på Labsvar i menyn för att få fram underrubriker.

För att se svar från kemlab krävs att användaren har behörighet till bild 079, nivå 1 eller 2

Tabba till/klicka på Kemlab för bild ”sök kemlabsvar”

Fyll i sökbegrepp:

Personnummer 10 siffror i följd

Analystyp Klicka på pilen för att få fram alternativen - välj

Analyskod samma som idag

Söknivå enligt behörighet

Fr o m datum sökdatum

Välj lab klicka på endera Lund, Malmö, Kristianstad, Helsingborg eller Alla

(Ängelholm, Ystad och Simrishamn kommer senare)

Sök senaste svar/tryck alt-S för att genomföra sökningen

Svar kem lab

Enhet: 101KIR U SP 79 2006-03-08;13:20 Menyval

Personnummer: 1010101010 19 Pigg, Mimmi

Enhet: 101KIR Analystyp: Analysekod: Sökintervall: 2 Svar alla enheter Datum: 20060305

Välj lab: Lund Malmö Kristianstad Helsingborg Åls

Lab:

Kristianstad						
Datum	Tid	Analys	Resultat	Ref. omr.	Enheten	Ansvarig
05022	0805	B-Rb (Hmaxoglobin)	110*	134-170	g/L	

Malmö						
Datum	Tid	Analys	Resultat	Ref. omr.	Enheten	Ansvarig
050127	0507	P-HCG + betahCGa	92		IK/L	
050127	0507	Ref intervall: Gravida kvinnor: >25				
050127	0507	Övriga:	<3			

Exempel: Valda lab – Malmö och Kristianstad – visas efter varandra.

För tolkning av labsvaren – kontakta berört lab !

För visning av tidigare svar (max 20) från ett lab - Välj lab och tryck **Föregående svar**

Svar kem lab

Enhet: 101KIR U SP 79 2006-03-08;13:20 Menyval

Personnummer: 1010101010 19 Pigg, Mimmi

Enhet: 101KIR Analystyp: Analysekod: Sökintervall: 2 Svar alla enheter Datum: 20060305

Välj lab: Lund Malmö Kristianstad Helsingborg Åls

Lab:

Kristianstad						
Datum	Tid	Analys	Resultat	Ref. omr.	Enheten	Ansvarig
05022	0805	B-Rb (Hmaxoglobin)	110*	134-170	g/L	

Malmö						
Datum	Tid	Analys	Resultat	Ref. omr.	Enheten	Ansvarig
050127	0507	P-HCG + betahCGa	92		IK/L	
050127	0507	Ref intervall: Gravida kvinnor: >25				
050127	0507	Övriga:	<3			

The screenshot shows a web browser window titled 'Web-PASiS - Microsoft Internet Explorer'. The address bar shows 'http://147.220.253.30/start.html'. The main content area is titled 'Svar kem lab' and displays patient information and a list of lab results.

Enhet: 1014JR U SP 79 2008-03-08, 13:27 Meny

Personnummer: 1010101019 PICC,MINIM

Enhet: 1014JR Analystyp: Analytikod: Sökav: 2 Svar alla enheter Datum: 20051110

Välj lab: Lund Malmö Kristianstad Helsingborg Alla

Ny patient Sök senaste svar

Lab:

Kristianstad						
Datum	Tid	Analys	Resultat	Ref. gr.	Måtenhet	Ransättning
090214	1431	P-hCG + betakredja	4332*	<5	IO/L	
090208	1204	B-CR HB	39*	<5	ug/L	
090208	1204	S-Tropoanin-T	1.3*	<0.02	ug/L	
090208	1204	S-Hyoglobin	30*	29-77	ug/L	
090208	1203	B-CR HB	45*	<5	ug/L	
090208	1203	B-Hyoglobin	603*	29-77	ug/L	
090208	1202	B-CR HB	9*	<5	ug/L	
090208	1202	S-Hyoglobin	32	29-77	ug/L	
090207	1027	B-Hb (Hemoglobin)	136	134-170	g/L	
090207	1027	B-leukocyter	6.1	3.5-8.8	×10 ⁹ /L	
090207	1027	B-Trombocyter	365*	144-348	×10 ⁹ /L	
090202	0906	P-hCG + betakredja	331*	<5	IO/L	
090202	0906	P-Progesteron	74.9	se labb.bok	nmol/L	
090202	0906	P-östradiol	1700	se labb.bok	pmol/L	
090202	0906	P-1B (Lutropin)	56.0	se labb.bok	IO/L	
090201	1011	P-Progesteron	3.4	se labb.bok	nmol/L	

För ny patient – skriv nytt personnummer och **Ny patient**/ tryck alt – p

Mikrobiologi finns under menyn Labsvar

Tabba till/klicka på Labsvar i menyn för att få fram underrubriker.

För att se svar från mikrobiologi krävs behörighet till bild 142, nivå 1 eller 2

Tabba till/klicka på mikrobiologi för bild ”sök mikrobiologisvar”

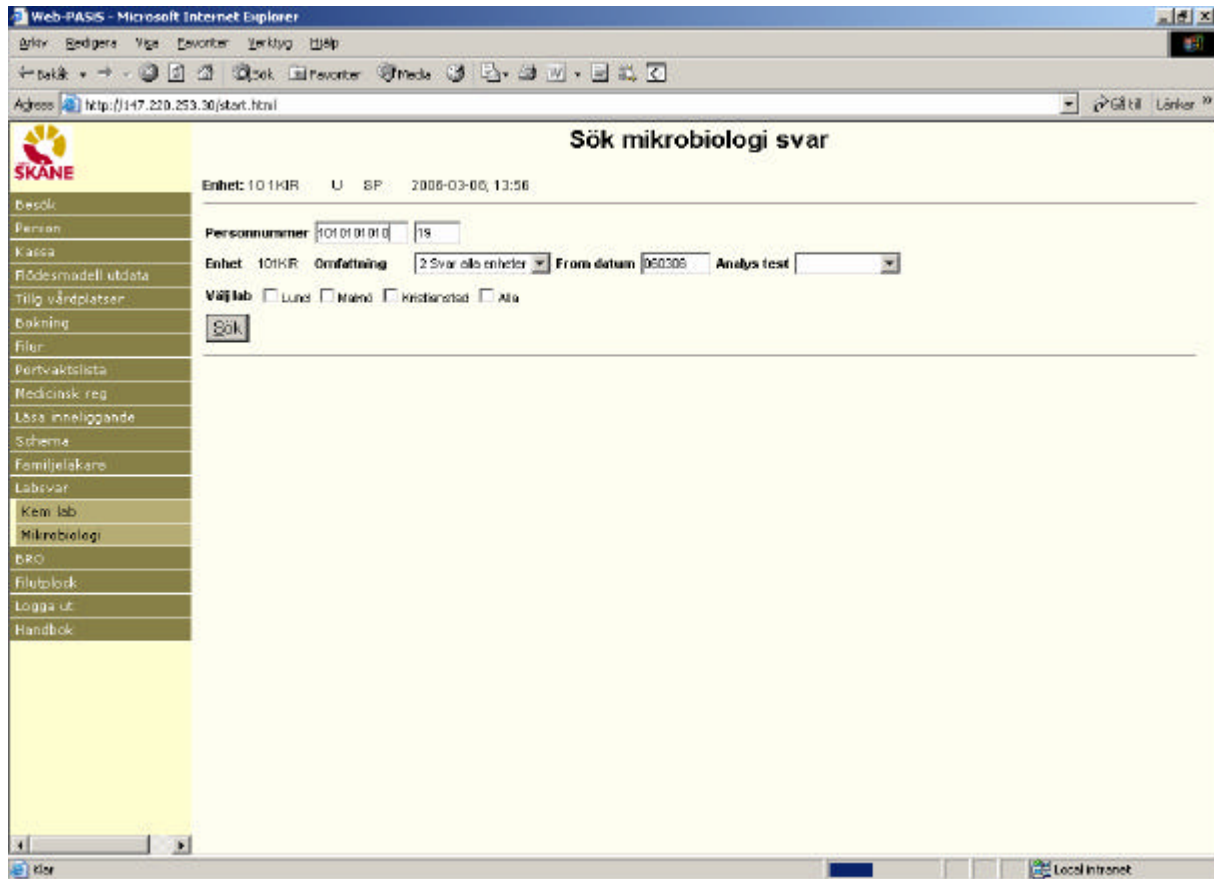

Fyll i sökbegrepp:

Personnummer 10 siffror i följd

Omfattning Enligt behörighet

Fr o m datum Sökdatum

Analystest Klicka på pilen för att få fram alternativen - välj

Välj lab Klicka på endera Lund, Malmö, Kristianstad eller Alla

Sök /tryck alt-S för att genomföra sökningen

Svar mikrobiologi

Enhet: 101KR U SP 142 2006-03-06, 14:08 Menyal: [dropdown] [button]

Personnummer: 1010101010 19 SIGGE FRISK

Enhet: 101KR Omfattning: 2 Svar als enheter Datum: 060306 Analys test: [dropdown]

Välj lab: Lund Malmö Kristianstad Alla

[Nypotent] [Sök]

Lab	Provdot	Provtyp	Unders	Resultat	Slutsva
LUND	Förbindelse med central-lab saknas!				
KSTAD	Resultat saknas !				
MALMÖ	20060222	Blod	Virusprov	Se remiss	ET KLAR
MALMÖ	20060209	Barra	Standard		ET KLAR
MALMÖ	20060209	Jaccar	Stand. odl		ET KLAR

Exempel: Valda lab – Lund, Malmö och Kristianstad – visas efter varandra.

För tolkning av labsvaren – kontakta berört lab !

För att visa remissen – klicka på understruken rödmarkerad ort – ex Malmö

Remissdetalj

Arkiv Redigera Visa Favoriter Verktyg Hjälp

Adress: http://147.220.253.30/ward/Servlet/com.tietoenator.ward.labsvar.ALMIkrobiologi?theButton=Remiss&remno=06532

Visa remiss

Personnummer: 1010101010 19 SIGGE FRISK

Välj lab: Lund Malmö Kristianstad Alla

Ref.nr: LS-1 Ank: 060223

101010-1010 SIGGE FRISK

Provtyp: BLOD
Und.typ: VIRUSPÅVISNING

Test 1. Fingerprinting AP-PCR: 125 ap48

[Stäng]

Läsning klar !

Stäng/tryck alt-t

Ordinarie arbetsplats eller annan arbetsplats

Ordinarie arbetsplats

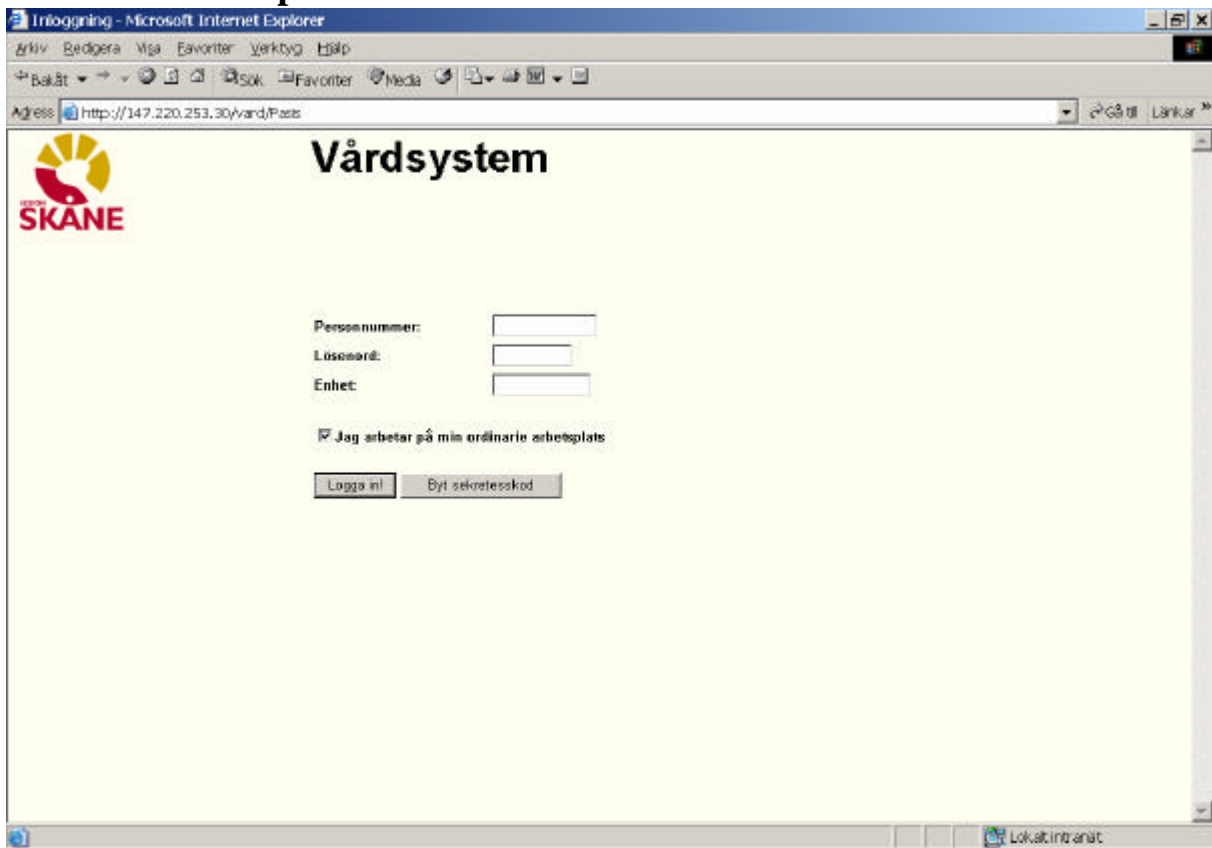

Personnummer:

Lösenord:

Enhet:

Jag arbetar på min ordinarie arbetsplats

Jag arbetar på min ordinarie arbetsplats

- Finns v i rutan är användarens dator särskilt upplagd i sekretesssystemet EASY.
- Beteckningen på PASiS-sessionen skall registreras i bild 011 i EASY.
- Utskrifter styrs till de skrivare som är definierade mot PASiS-sessionen i bild 057

I exemplet från EASY heter PASiS-sessionen MSS0583

I bild 057 i PASiS visas kassaplats och skrivarkopplingar för MSS0583

Demo.a3d - Ekon Aviva for Desktops
 Session Edit View Tools Macro Transfer Workspace Help

```

System: SP Enhet: LOADADMIN      Pnr: 101010 1010      AC 011  ANVÄNDARE
-----
TESTSSON, NISSE                050408 14:13:16
Telefon:
-----
Signatur.....: NT      (fd Signatur   ändrad   )
From.....: 970627
Tom.....:                               Terminal-id.....: MSS0583
Kategori.....: 3 HANLEDARE
Behörighetsgrupp....: ADM

                Personlig      Enl kategori
Sekretessnivå.....:                               KONTAKT
Menyprogram.....:                               SPRO00
Behörigheten gäller
måndag-fredag kl.....: -          0001 - 2400
lördag-söndag kl.....: -          0001 - 2400

Upplagd 970627 av GA , ändrad 040210 av KLA , och senast inloggad 050408
-----
F7-----F10,F11-----F13-----
                tillf kod   enheter   läs kategori
  
```

01/37

Connected PASIS TNS270 Tandem4.skane.se 1885 AFCA

Demo.a3d - Ekon Aviva for Desktops
 Session Edit View Tools Macro Transfer Workspace Help

```

Enhet: 10 1KIR      *** Systeminformation ***      U SP 057
-----
TERMINAL-ID . . : MSS 583
-----

Terminalinfo
Placering - Plats..: LUND
                - adress.: EKONOMI
                rum.....:
Telefon.....:
Terminalfabrikat...:
Printer-fil.....: 0S1.#P1590
Etikettskrivare....: 0S1.#E0583

Systeminfo
Enhet.....: _____ Kvittotyp...: N_ ( =MS, 1=MLL, 2=LLL, N=Ingen)
Mottagn/Avd....: _____ Präglartyp..: ML
Kassaplats.....: 10      Arkivetikett: _ (1=MLL, 2=LLL)
Akut.....: -          Centralkassa: -

Uppdaterad.....: 010806 NT
-----
                B:      F:

UPPDATERING
  
```

03/20

Connected PASIS TNS270 Tandem4.skane.se 1885 AFCA

Annan arbetsplats

Den som arbetar vid en annan dator, än den som är registrerad i EASY, skall vid inloggning ta bort v i rutan . När man klickar på **Logga in** visas nya rubriker: Arbetsplatsid och Poolnamn

Infloggning - Microsoft Internet Explorer

Arkiv Bedrera Mga Favoriter Verktyg Hjäl

Bakåt

Adress <http://147.220.253.30/vard/servlet/com.tietoanator.easy.ALKollaBeh>

Vårdsystem

SKANE

Personnummer:

Lösenord:

Enhet:

Jag arbetar på min ordinarie arbetsplats

Arbetsplatsid:

Poolnamn:

Ange Arbetsplatsid och Poolnamn

Klar Lokalt intranät

Arbetsplatsid är sessionsnamnet (t ex MSS 0584) på den dator där man just nu arbetar

Poolnamn erhålles från systemansvarig för PASiS. En grupp sessioner som t ex har samma kassaplats eller samma skrivarkoppling skall anmälas till TietoEnator, som ger gruppen ett Poolnamn.

Därefter loggar man in och arbetar mot den skrivarkoppling som gäller för poolnamnet.