

Handbok – Aktuell besökslista

Aktuell besökslista

- Inloggning sid 2
- Uppgifter i Aktuell besökslista sid 3
- Besöksregistreringsid 9
- ArbetsplatsID och poolnamn sid 10
- Filterfunktion sid 13

Aktuell besökslista

Inloggning

Adressen är <http://147.220.253.31> för att komma till startmenyn i produktion.

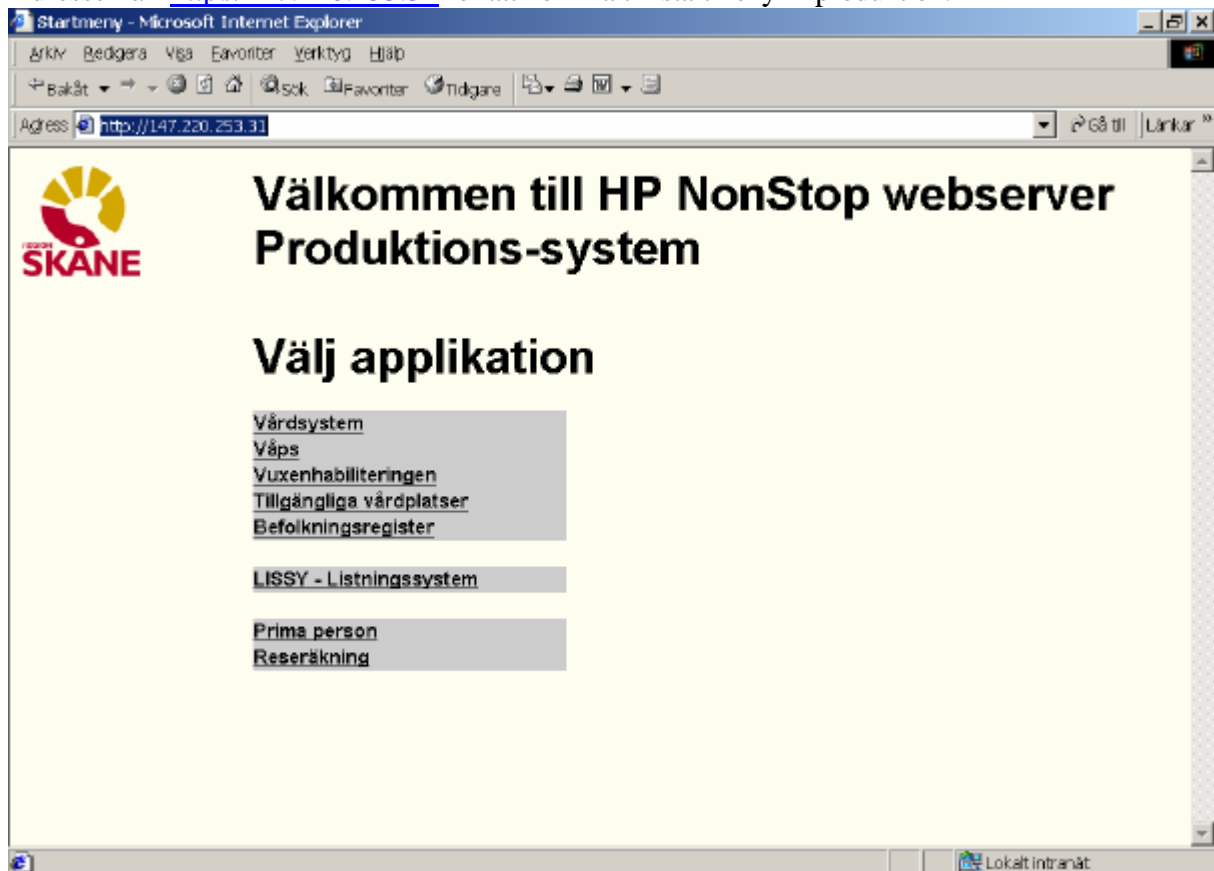

Klicka på Vårdssystem för att komma till inloggningsskärmen (exempel nedan från utbildning)

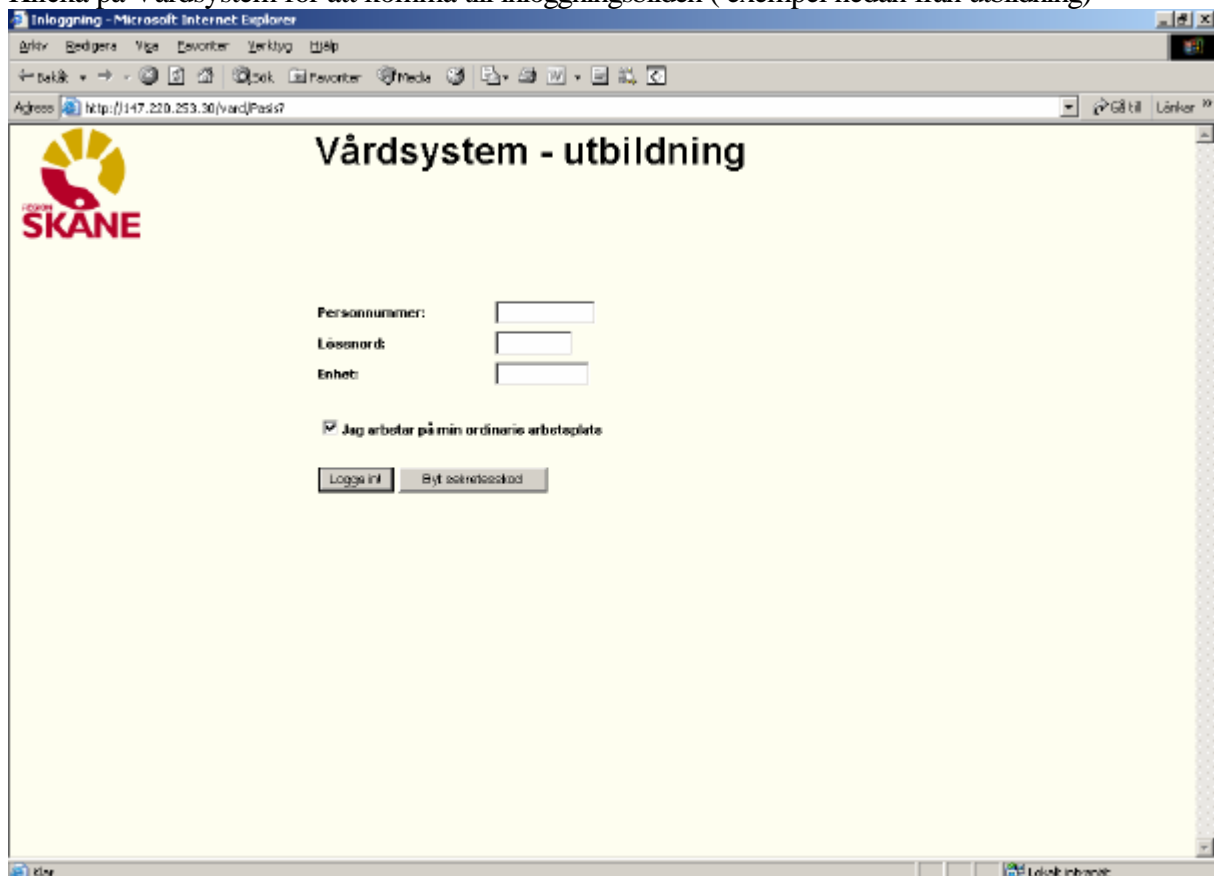

Rubriker i bilden:

Personnummer Skriv 10 siffror i följd – utan sekelsiffr
Lösenord Samma som för inloggning i terminal-PASiS
Enhet Enhetsförkortning enligt register, bild 720
Både små och stora bokstäver accepteras

Den behörighet som är upplagd i EASY gäller även för de bilder som finns i webb-PASiS.

OBS! För åtkomst till ”Aktuell besökslista” krävs behörighetsnivå 1 till bild 185**➤ Jag arbetar på min ordinarie arbetsplats**

Den som arbetar på sin ordinarie arbetsplats **klickar** på **Logga in** eller trycker **Enter**

Den som inte arbetar på sin ordinarie arbetsplats tar bort markeringen i rutan och blir ombedd att fylla i Arbetsplats-ID och Poolnamn, se sidan 10. Logga in enligt ovan.

Uppgifter i Aktuell Besökslista

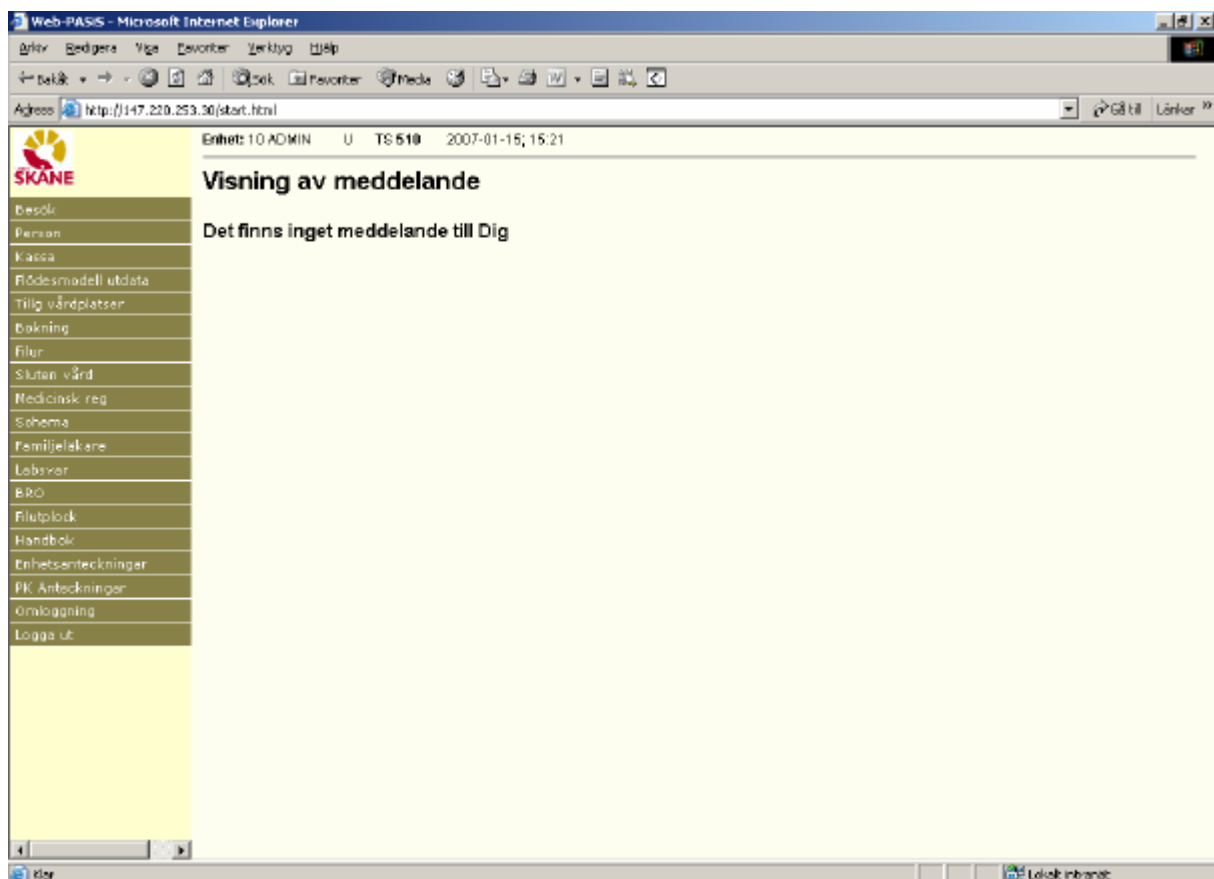

Meddelanden, skrivna i TS, och VA som visas direkt efter inloggning i terminal-PASiS visas på motsvarande sätt i webb-PASiS.

Till vänster i bilden visas meny över samtliga funktioner som användaren har behörighet till.

Aktuell besökslista finns under menyn Besök

Tabba till/klicka på Besök i menyn för att få fram underrubriker.

Tabba till/klicka på Aktuell besökslista

För att kunna se Aktuell besökslista krävs följande:

- Att enhetens mottagningar finns upplagda i webb-miljö under "Underhåll"
- Kontakta PASiS-systemansvarig eller motsvarande
- Att användaren har behörighet till bild 185 för den/de enhet/-er som skall visas.

Aktuell besökslista visar följande information om bokade patientbesök enligt påloggad behörighet och urval:

Före mottagningsstart: Alla planerade besök på enhet/mottagning

gul färg

Aktuell besökslista

Enhet: 10ADMIN KLA 2005-02-09 System: U

Datum: 20050209 Kl: [] Enhet: 10 Mottagning: MASK Vårdgivare: []

Kontaktreg: Bokade: Kontakttyp: NY-Nybesök AB-Återbesök

Kl	Personer	Namn	Enhet	Mott	Vg	Ktyp	Orsak	Nummerlepp	Avslut	Beakta
0900	060006-0900	TESTSSON, USA	10	1KIR	MASK	AA	AB			
0930	101010-1010	TESTESSON, TESTE	10	1KIR	MASK	AA	AB			
0900	051016-2990	FACTOR, MAX	10	1KIR	MASK	AA	AB	TARMVRED		

Första Föregående Nästa Sista Spara

Påbörjad mottagning: Planerade besök där patienten inte kommit

röd färg

Besöksregistrerade besök

grön färg

Planerade besök på enhet/mottagning

gul färg

OBS! För att alltid ha aktuell besöksstatus i bilden - Tryck AltS eller klicka på

Aktuell besökslista för hela enheten: Fyll i datum och enhet.

Urval:

- Datum. Om datum ej ifyllt visas dagens datum
- Enhet – om inloggad person är behörig till flera enheter
- Mottagning - fyll i mottagningsbegrepp enligt register, bild 721
- Vårdgivare – fyll i vårdgivarsignatur enligt enhetens register, bild 735
- Välj enbart kontaktregistrerade (besöksregistrerade) eller enbart bokade besök, genom att sätta en bock v i rutan
- Kontakttyp ny- och återbesök är markerade. Välj annan kontakttyp genom att klicka på pilen och markera annan rad.

Tryck **AltS** eller klicka på **Sök** för att få fram listan

Aktuell besökslista

Enhet: 101KIR NT 2005-02-11 System: U

Datum Kl Enhet Mottagning Vårdgivare

Kontaktreg Bokade Kontakttyp

Kl	Personnr	Namn	Enhet	Mott	Vg	Ktyp	Orsak	Nummerlapp	Avslut	Beakta
1000	650006-3091	ZETTERBERG, NILS ROBERT MATS	10 1KIR MASK ÖRA	ÅB						
1030	550013-2386	FORSBERG, GUNHILD MARIANNE	10 1KIR MASK ÖRA	ÅB						
1100	851016-2392	FACTOR, MAX	10 1KIR MASK ÖRA	ÅB		OP				
1130	220009-9262	ENG, ANNA-GRETA GERTIE	10 1KIR MASK ÖRA	ÅB						
1300	440618-7692	EKELUND, GERT SVEN VIGGO	10 1KIR MASK BA	ÅB						

Första Föregående Nästa Sista Spara

I bilden visas:

Klockslag Bokad tid för patientbesöket . Listan sorterad i kronologisk ordning

Personnummer Patientens personnummer 10 siffror

Ställ muspekaren på personnummer för att visa telefonnummer från bild 014.

Aktuell besökslista

Enhet: 101KIR NT 2005-04-08 System: U

Datum: KI: Enhet: Mottagning: Vårdghärsare:

Kontaktreg: Bokade: Kontakttyp:

KI	Personer	Namn	Enhet	Mott	Vg	Ktyp	Orsak	Nummerlapp	Avslut	Beakta
0930	860806-3091	ZETTERBERG, NILS ROBERT MATS	10 1KIR	MASK	AA	AB	KRAMP			
0930	550913-2386	FORSBERG, GUNHILD MARIANNE	10 1KIR	MASK	AA	AB				
0930	851016-2387	FACTOR, MAXI	10 1KIR	MASK	AA	AB				
1000	220809-9	Personuppgifter	TIE	10 1KIR	MASK	AA	AB			
1030	440618-7	Telefonnummer	VIGGO	10 1KIR	MASK	AA	AB	SMÄRTA		
1130	860806-3	Tel hem 044-123456 Tel arb 046-171086	ERT MATS	10 1KIR	MASK	AA	AB			
1140	550913-2386	FORSBERG, GUNHILD MARIANNE	10 1KIR	MASK	AA	AB				

Örnsta Föregående Nästa Sista Spara

Symboler som visar bokningens status:



Besöksregistrerad bokad patient



Besöksregistrerad, ej bokad patient



Bokat klockslag har passerats



Bokad patient

Ställ muspekaren på symbolen för att visa texten från bokningsbilden.

Namn	Hämtas från patientregister, <u>bild 014</u>
Enhet	Enhet där patienten är bokad
Mott	Mottagning där patienten är bokad
Vg	Vårdgivarsignatur som patienten är bokad till
Ktyp	Kontakttyp från bokningen
Orsak	Orsak från bokningen
Nummerlapp	Ruta visas för besöksregistrerad patient - 4 tecken. Ger möjlighet att registrera nummer och använda i stället för namn då mottagningen kallar in patienten till besök. Registrera nummer, tryck Alt+p eller klicka på Spara

Web-PASiS - Microsoft Internet Explorer

Adress: http://147.220.253.30/start.html

Aktuell besökslista

Enhet: 10ADMN NT 2007-01-15 System: U

Datum: 20070115 KI: [] Enhet: 10 IHR: [] Inläggning: [] Vårdgivare: []

Kontaktnöj [] Bolade [] Kontakttyp: NY-nybesök AB-Återbesök [] Sök

KI	Personnr	Namn	Enhet	Mott Vg	Resurs/Vg	Ktyp	Orsak	Nummerlopp	Avslut	Beakta
1030	000000000	TUFF, THEA	10 IHR	MASK PAS		NY			Gått hem	Gått hem 20070115 1625

Erata Föregående Nästa Sista Spara

Beakta Symboler som visar särskild information om patienten:

Web-PASiS - Microsoft Internet Explorer

Adress: http://147.220.253.30/start.html

Aktuell besökslista

Enhet: 10IHR NT 2007-01-15 System: U

Datum: [] KI: [] Enhet: [] IHR: [] Inläggning: [] Vårdgivare: []

Kontaktnöj [] Bolade [] Kontakttyp: NY-nybesök AB-Återbesök [] Sök

KI	Personnr	Namn	Enhet	Mott Vg	Resurs/Vg	Ktyp	Orsak	Nummerlopp	Avslut	Beakta
0900	000000000	TUFF, THEA	10 IHR	MASK PAS		NY				Inskrivnen
1030	000000000	TUFF, THEA	10 IHR	MASK PAS		NY				Inskrivnen Inskrivnen 20070114 101KIR A14

Erata Föregående Nästa Sista Spara



Patienten är inläggande. Peka på symbolen för information om inskrivning VMI (Viktig Medicinsk Information) finns

Efter Besöksregistrering och Avslut innehåller listan enbart patienter som uteblivit.

Aktuell besökslista

Enhet: 1014R NT 2005-02-11 System: U

Datum: [] KI: [] Enhet: [] Mottagning: [] Vårdgivare: []

Kontaktlog [] Bokade [] Kontakttyp: NY-Nybesök AB, Återbesök [] Sök

KI	Personnr	Namn	Enhet	Mott	Vg	Ktyp	Orsak	Nummerlogg	Avslut	Beakta
1100	851016-2382	FACTOR, MAX	10 14R	MASK	ÖRA	AB	OP			
1130	220809-9262	ENG, ANNA-GRETA GERTIE	10 14R	MASK	ÖRA	AB				
1300	440616-7882	EKElund, GERT SVEN VIGGO	10 14R	MASK	BA	AB				

Första Föregående Nästa Sista Spara

Besöksregistrering

- Tabba till/ klicka på personnummer för att komma till Besöksregistrering :

Besöksregistrering

Enhet: 10 14R U SP 085 2005-04-08, 12:14 Menyval: [] >>

Personnummer: 560913 2386 19 Namn: FORSBERG, GUNHILD MARIANNE

Adress: TENNISG 2 Huvudman 11 Nationalitet: S

Postadress: 26900 BÅSTAD Tel hem Tel arb Åndrad: 19880911 XXX

Enhet: 10 14R Mottagning: MASK << Datum: 050408 Klockan: 0900 Kassa: 10 Läs

Vårdgivare: DR ANDERS ALWMARK

Åkut: NEJ Kontakttyp: AB ÅTERBESÖK Hembesök: NEJ

ID-kontroll: []

Anledning: SJ SJUKDOM Anl typ: [] Uteblivit: NEJ

Betalningssätt: [] Fakt avgift: NEJ Kvitto: JA Räkningnr: []

Nr Avgift/Friklad Text Belopp

1	[]	[]	[]
2	[]	[]	[]

Summa Att betala

Remiss från: []

Annan betalare: [] Inlagd: [] Väntat 30 min: NEJ Upplagd

Info: [] Huvudman: 11 Åndrad

Spara Erysning Borttag erysning Ny patient

Fler bokningar finns SPS0851 602 A

Kompletera bilden och Spara

Startsida - Microsoft Internet Explorer

Adress: http://147.220.253.30/start.html

Besöksregistrering

Enhet: 101HR U SP 085 2007-03-26; 12:25 Menyal: []

Personnummer: 700192383 18 Namn: PALETT, ROSITA
 Adresse: MÅLAREGATAN Husodman 12 Nationalitet: S
 Postadress: 25367 HELSINGBORG Tel hem: Tel arb: Andrad: 19980511 XXXX

Enhet: 10 1KR Mottagning: MASK Datum: 070326 KI: 1030 Kassa: 10

Vårdgivare: NY DR NISSE NYBESSON

Akut: NEJ Kontaktyp: AB ÅTERBESÖK Hembesök: NEJ

ID-kontroll: 1 KÄND Anledning: SJ SUKDOM Anlyt: SUKDOM

Remiss från: NINGEN REMISS

Andra betalare: []

Avgift: LÄKARBESÖK SPECVÄRD 300 Summa 300 Att betala 300

Betalningsätt: 1 KONTANT Faktavgift: NEJ Kvitto: [] Räkningsser: 8007394 1

Inlagd: [] Vantid 30 min: NEJ Utelöst: NEJ Husodman: 12

Fråkod: [] [] []

Info: [] Upplagd: 20070326 NT Andrad

Spara Mjukvara Erysning Borttag Erysning Evtfakopia Ny patient Aktuell besökslista

Läsning ok SPS08511 A

Klicka på **Aktuell besökslista**/tryck **Alt-t** för återgång till listan med vald patient överst

Startsida - Microsoft Internet Explorer

Adress: http://147.220.253.30/start.html

Aktuell besökslista

Enhet: 101HR NT 2007-03-26 System: U

Datum: [] KI: [] Enhet: [] Mottagning: [] Vårdgivare: []

Kontaktyp: NY-Hybescik AB-Återbesök [] Sök

KI	Personnr	Namn	Enhet	Mott	Vg	Resurs/Vg	Ktyp	Orsak	Nummerlapp	Avslut	Beakta
1030	700192383	PALETT, ROSITA	101HR	MASK	NY		AB				
1100	3704107501	PALKINT, BRITTA	101HR	MASK	NY		AB				
1130	9710080816	PALLESSON, PALLE	101HR	MASK	NY		AB				

Första Föregående Nästa Sista Spara

För hela listan klicka på **Första**/tryck **Alt-F**

Ordinarie arbetsplats eller annan arbetsplats

Ordinarie arbetsplats

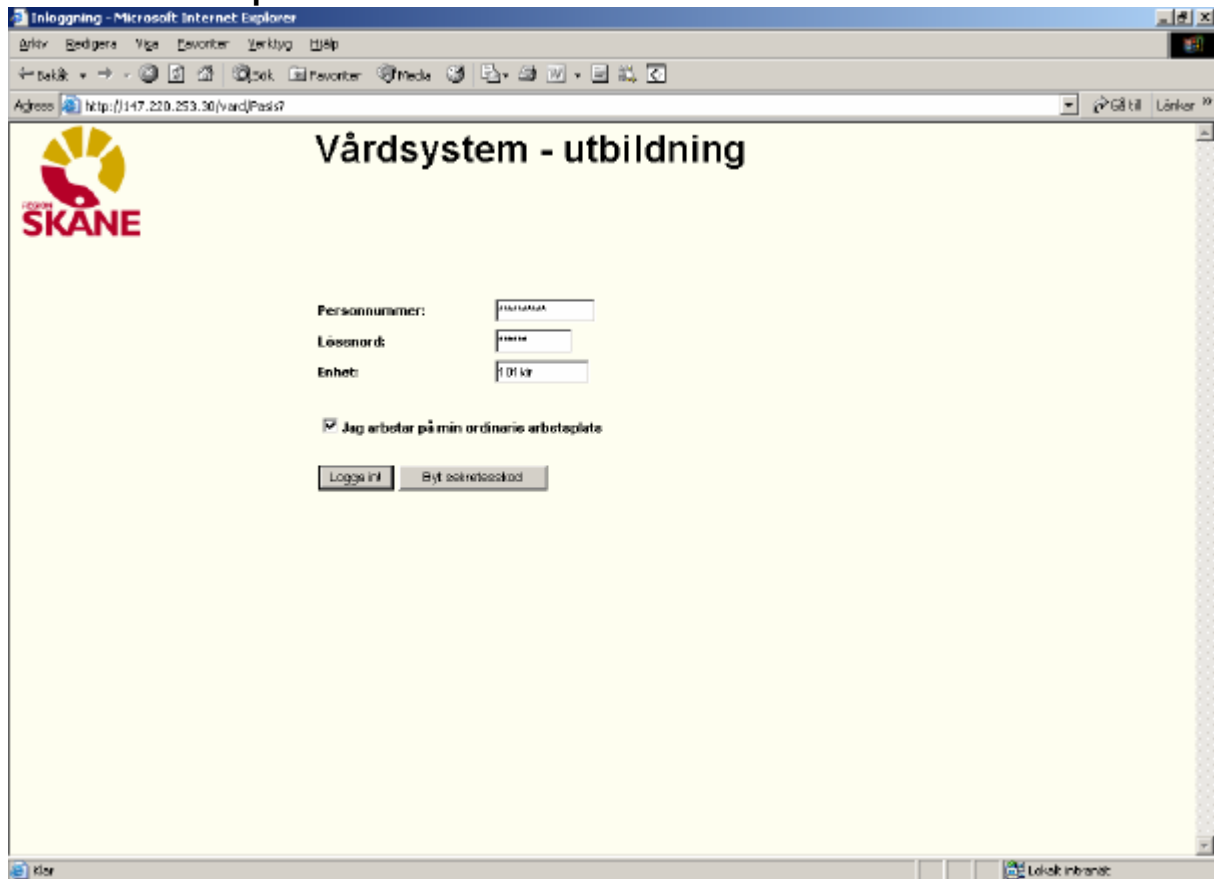

Intlogning - Microsoft Internet Explorer

Adress: <http://147.220.253.30/vard/PasiS/>

Vårdsystem - utbildning

SKÅNE

Personnummer:

Lösenord:

Enhet:

Jag arbetar på min ordinarie arbetsplats

Jag arbetar på min ordinarie arbetsplats

- Finns v i rutan är användarens PASiS-session registrerad i [bild 011](#) i EASY.
- De besöksregistreringar som användaren gör knyts till den kassaplats som PASiS-sessionen har i [bild 057](#) i PASiS.
- Utskrifter styrs till den skrivare som är definierade mot PASiS-sessionen

I exemplet från EASY heter PASiS-sessionen MSS0583

```

Demo.a3d - Eikon Aviva for Desktops
Session Edit View Tools Macro Transfer Workspace Help
-----
System: SP Enhet: LOADMIN      Pnr: 101010 1010      AC 011  ANVÄNDARE
-----
TESTSSON, NISSE                      050408 14:13:16
Telefon:
-----
Signatur.....: NT      (Fd Signatur      ändrad      )
From.....: 970627
Tom.....:                               Terminal-id.....: MSS0583
Kategori.....: 3 HANLEDARE
Behörighetsgrupp....: ADM

Sekretessnivå.....:          Personlig          Enl kategori
Menyprogram.....:          KONTAKT
Behörigheten gäller
måndag-fredag kl....: -          0001 - 2400
tisdag-söndag kl....: -          0001 - 2400

Upplagd 970627 av GA , ändrad 040210 av KLA , och senast inloggad 050408
-----F7-----F10, F11-----F13-----
tillf kod enheter läs kategori

```

01/37
 Connected PASiS TN3270 Tandem4.skane.se 1885 AFI A

I bild 057 i PASiS visas kassaplats och skrivarkopplingar för MSS0583

```

Demo.a3d - Eikon Aviva for Desktops
Session Edit View Tools Macro Transfer Workspace Help
-----
Enhet: 10 1KIR      *** Systeminformation ***      U SP 057
-----
TERMINAL-ID . . : MSS 583
-----
Terminalinfo
Placering - Plats..: LUND
          - adress.: EKONOMI
          rum.....:
Telefon.....:
Terminalfabrikat...:
Printer-fil.....: 0S1.#P1590
Etikettskrivare....: 0S1.#E0583

Systeminfo
Enhet.....: _____ Kvittotyp...: N_ ( =MÖ, 1=MLL, 2=LLL, N=Ingen)
Mottagn/Avd....: _____ Präglartyp..: ML
Kassaplats.....: 10      Arkivetikett: _ (1=MLL, 2=LLL)
Akut.....: -          Centralkassa: -

Updaterad.....: 010806 NT
-----
UPPDATERING
B: F:

```

03/20
 Connected PASiS TN3270 Tandem4.skane.se 1885 AFI A

Annand arbetsplats

Den som arbetar vid en annan dator, än den som är registrerad i EASY, skall vid inloggning ta bort v i rutan . När man klickar på Logga in visas nya rubriker: Arbetsplatsid och Poolnamn

The screenshot shows a web browser window with the address bar displaying <http://147.220.253.30/vard/servlet/com.betoenator.easy.ALKollaBeh>. The page content includes:

- Logo for SKÅNE (Region Skåne).
- Section header: **Vårdsystem**
- Form fields:
 - Personnummer: [text box]
 - Lösenord: [password box]
 - Enhet: [text box with '10140R']
 - Arbetsplatsid: [text box]
 - Poolnamn: [text box]
- Checkboxes:
 - Jag arbetar på min ordinarie arbetsplats
- Buttons:
 - Logga in!
 - Byt sekretesskod
- Text below form: **Ange Arbetsplatsid och Poolnamn**

Arbetsplatsid är sessionsnamnet (t ex MSS 0584) på den dator där man just nu arbetar

Poolnamn:

- Skall läggas upp under rubriken Administration([bild 795](#)) i menyn med session- och poolnamn
- Samma uppgifter skall anmälas till TietoEnators kundstöd som gör erforderliga kopplingar till skrivare och kassaplats.

Därefter loggar man in och arbetar mot den kassaplats som visas i Besöksregistrering.

Menyval Filterfunktion

Klicka på Besök i meny.för att få fram underrubriker

Klicka på *Filter Akt beslista*. Visas för behöriga till bild 185 – Aktuell besökslista.

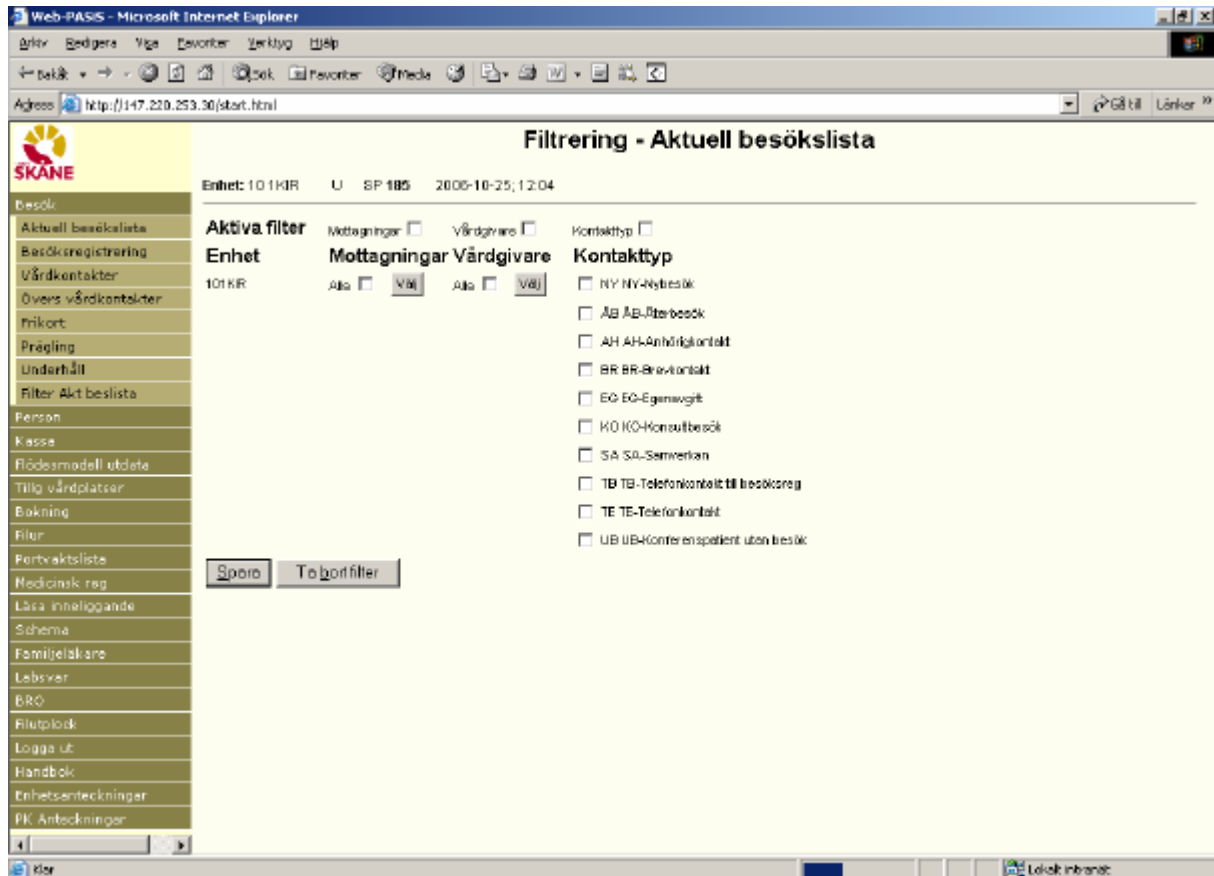

Aktiva filter	Mottagningar	Vårdgivare	Kontakttyp
Enhet	Inloggad enhet		
Mottagningar	Mottagningsbegrepp i register, <u>bild 721</u>		
Vårdgivare	Vårdgivarsignaturer i register, <u>bild 735</u>		
Kontakttyp	NY m fl enligt register, <u>bild 788</u>		

Spara	Lagrar valda värden
Ta bort filter	Tar bort användarens alla filter

Genom att markera sitt urval bland mottagningar, vårdgivare och kontakttyper styr användaren vilka bokade patienter som visas i aktuell besökslista..

Aktivera filter

Web-PASiS - Microsoft Internet Explorer

Adress http://147.220.253.30/start.html

Filtrering - Aktuell besökslista

Enhet: 10 1K1R U SP 185 2005-10-25, 13:16

Aktiva filter

Enhet: 101KR

Mottagningar: Alla Vårdgivare: Alla Kontakttyp:

Mottagningar

Vårdgivare

Kontakttyp

- NY NY-Nybesök
- ÅB ÅB-Återbesök
- AH AH-Anhållningskontakt
- BR BR-Brävningskontakt
- EG EG-Egensvårt
- KO KO-Konsultbesök
- SA SA-Samarbetan
- TB TB-Telefonkontakt till besöksreg
- TE TE-Telefonkontakt
- UB UB-Konferenspatient utan besök

Spara To bort filter

Klicka på ett eller flera av fälten efter rubriken Aktiva filter, t ex Vårdgivare. Spara

Web-PASiS - Microsoft Internet Explorer

Adress http://147.220.253.30/start.html

Filtrering - Aktuell besökslista

Enhet: 10 1K1R U SP 185 2005-10-25, 13:30

Aktiva filter

Enhet: 101KR

Mottagningar: Alla Vårdgivare: Kontakttyp:

Mottagningar

Vårdgivare

Kontakttyp

- NY NY-Nybesök
- ÅB ÅB-Återbesök
- AH AH-Anhållningskontakt
- BR BR-Brävningskontakt
- EG EG-Egensvårt
- KO KO-Konsultbesök
- SA SA-Samarbetan
- TB TB-Telefonkontakt till besöksreg
- TE TE-Telefonkontakt
- UB UB-Konferenspatient utan besök

Spara To bort filter

Uppdateringen klar

Under rubrikerna Mottagningar, Vårdgivare och Kontakttyp finns fälten Alla och **Välj**

För att göra ett urval av t ex vårdgivare, klicka på **Välj**

Filtrering - Aktuell besökslista - Vårdgivare

Enhet: 101KIR U SP 185 2008-10-25, 13:39

Enhet:
101KIR

LÄKARE Alla

DE DH DK 4E 4N BÖ AA AAG AAH AAK AB ABG ABU ASK BA BAG BAS BRÖ BT

BTC BTG BV BVG CBH CBN CHF CI OQ CR CLO CMH CM CMY COL CPB CPD CPL CRD

CRK CTG CTM CLH DAC DAG DAN DJ EA EAG EAH END EPB ERC EKH EZ EZC EZG FH

FHG FJ FJG FJL GAS GBS GCP GCM GBH GBN GES GY GUL GLO GMH GM GMY GPB GPG

GRS OTG OTM GUH HAG HBG HPG HS I IG JB JBE JBO JF JFG JH JHC JHO JJ

JG JUL JY JYG JÖ JÖG KAS KH KHG KT KTG KTL KVK KÅ KÅG LHA LO LR LÅK

MAB MAM MAN MAS ME MEC MEG MHC MHG MHN ME ML MLC MUG MLL MY MYC MNG MOT

MDE NAE NAR NDE OJ OJC OJD PA PAS PBO PDO PEG PH PHC PIG PL PL PLA PLB

PLC PLE PLG POP PUN RA RAG RC REC SF SFC SFG SHG SHL SOM SVH SÖ SÖG TAA

TAB TAE TAH TBA TBT TBW TCI TDA TDJ TEA TEH TEL TFH TFJ THN THS TI TIK TIR

TJB TLF TJH TJJ TJW TJO TGH TKT TKÅ TLB TLH TLR TM TME TML TUN TOJ TRH TRL

TRA TRC TSF TSÖ ITZ TUS TVH TZ TZG UA US USG ÖGE ÖVK ÅF

SUKSKÖTERSKA Alla

AGL AJ AYA OVG CYT DVO EM ESE HAN KB KBS LAH MAB MAL MAR MAT MEM MEB MHE

MLP OML PRO SEK TAJ TAN TIN TLP TSS

UNDERSKÖTERSKA Alla

AHA BAW BP EDR HPE HPN MKR MTM SOF

SUKKGYMNAST Alla

Klicka på en eller flera signaturer och **Spara**

Filtrering - Aktuell besökslista - Vårdgivare

Enhet: 101KIR U SP 185 2008-10-25, 13:39

Enhet:
101KIR

LÄKARE Alla

DE DH DK 4E 4N BÖ AA AAG AAH AAK AB ABG ABU ASK BA BAG BAS BRÖ BT

BTC BTG BV BVG CBH CBN CHF CI OQ CR CLO CMH CM CMY COL CPB CPD CPL CRD

CRK CTG CTM CLH DAC DAG DAN DJ EA EAG EAH END EPB ERC EKH EZ EZC EZG FH

FHG FJ FJG FJL GAS GBS GCP GCM GBH GBN GES GY GUL GLO GMH GM GMY GPB GPG

GRS OTG OTM GUH HAG HBG HPG HS I IG JB JBE JBO JF JFG JH JHC JHO JJ

JG JUL JY JYG JÖ JÖG KAS KH KHG KT KTG KTL KVK KÅ KÅG LHA LO LR LÅK

MAB MAM MAN MAS ME MEC MEG MHC MHG MHN ME ML MLC MUG MLL MY MYC MNG MOT

MDE NAE NAR NDE OJ OJC OJD PA PAS PBO PDO PEG PH PHC PIG PL PL PLA PLB

PLC PLE PLG POP PUN RA RAG RC REC SF SFC SFG SHG SHL SOM SVH SÖ SÖG TAA

TAB TAE TAH TBA TBT TBW TCI TDA TDJ TEA TEH TEL TFH TFJ THN THS TI TIK TIR

TJB TLF TJH TJJ TJW TJO TGH TKT TKÅ TLB TLH TLR TM TME TML TUN TOJ TRH TRL

TRA TRC TSF TSÖ ITZ TUS TVH TZ TZG UA US USG ÖGE ÖVK ÅF

SUKSKÖTERSKA Alla

AGL AJ AYA OVG CYT DVO EM ESE HAN KB KBS LAH MAB MAL MAR MAT MEM MEB MHE

MLP OML PRO SEK TAJ TAN TIN TLP TSS

UNDERSKÖTERSKA Alla

AHA BAW BP EDR HPE HPN MKR MTM SOF

SUKKGYMNAST Alla

ECH

ÖVRIG VÅRDGIVARE Alla

AK CD IL LL MLH

Uppdateringen klar

Klicka på **Stäng**

Klicka på **Spara** i huvudbilden

Logga ut. Urvalet i filtreringen ligger kvar på användaren.

Logga in. Klicka på Besök/Aktuell besökslista för att få fram en lista enligt urval

Aktuell besökslista

Enhet: 101KR NT 2008-10-25 System: U

Defun: [] KI [] Enhet: [] Mottagning: [] Vårdgivare: []

Kontaktreg: Bolade: Kontakttyv: NY-nybesök AB-Årbesök [Sök]

Kl	Personnr	Name	Enhet	Mott	Vg	Resurs/Vg	Ktyv	Orsak	Nummerlapp	Avslut	Beakta
1050	30102-3525	AND, ANNA	101KR	MASK	PAS		AB				

Ersta Förgärdade Rörta Sjota Spora

Symbolen  visar att filter är aktivt – således visas ett urval av patienterna.

Vill man t ex se samtliga patienter på mottagningen fyll i enhet och mottagning och **Sök**

Aktuell besökslista

Enhet: 101KR NT 2008-10-25 System: U

Defun: [] KI [] Enhet: 101KR Mottagning: MASK Vårdgivare: []

Kontaktreg: Bolade: Kontakttyv: NY-nybesök AB-Årbesök [Sök]

Kl	Personnr	Name	Enhet	Mott	Vg	Resurs/Vg	Ktyv	Orsak	Nummerlapp	Avslut	Beakta
1030	30303-0909	TUFF, THEA	101KR	MASK	PL		AB				
1050	30102-3525	AND, ANNA	101KR	MASK	PAS		AB				
1130	370221-4909	ÅKESSON, GUN	101KR	MASK	P0		AB				

Ersta Förgärdade Rörta Sjota Spora

 visar att "Filter ej på vid denna sökning".

Om man tömmer de ifyllda fälten och klickar på **Sök** blir filtret aktivt och påverkar sökningen

Web-PASiS - Microsoft Internet Explorer

Adress: http://147.220.253.30/start.html

Aktuell besökslista

Enhet: 1014R NT 2005-10-25 System: U

Datum: Kl: Enhet: Mottagning: Vårdgivare:

Kontaktreg: Bolade: Kontakttyp:

Kl	Personnr	Name	Enhet	Mott Vg	Resurs/Vg	Ktyp	Orsak	Nummerlapp	Avslut	Beakta
1050	980102-3925	AND, ANNA	1014R	MASH	PAS	AB				

Ersta Förgärdare Nästa Sjta Spora

Då man för muspekaren över symbolen visas text "Filter på vid denna sökning"

Web-PASiS - Microsoft Internet Explorer

Adress: http://147.220.253.30/start.html

Aktuell besökslista

Enhet: 1014R NT 2005-10-25 System: U

Datum: Kl: Enhet: Mottagning: Vårdgivare:

Kontaktreg: Bolade: Kontakttyp:

Kl	Personnr	Name	Enhet	Mott Vg	Resurs/Vg	Ktyp	Orsak	Nummerlapp	Avslut	Beakta
1050	980102-3925	AND, ANNA	1014R	MASH	PAS	AB				

Ersta Förgärdare Nästa Sjta Spora

http://147.220.253.30/ward/servelet/com.betconator.ward.besok.Filtstibes.AIFiltstibes

Det är möjligt att markera en/flera mottagningar, vårdgivare och kontakttyper – kombinerat. Spara efter varje urval. Logga ut efter aktivering av filter första gången.

OBS! Kom ihåg urvalet! Om t ex kontakttyp NY är vald visas inte kontakttyp ÅB!

Web-PASiS - Microsoft Internet Explorer

Adress: http://147.220.253.30/start.html

Aktuell besökslista

Enhet: 101KR NT 2005-10-25 System: U

Detalj KI Enhet Mottagning Vårdgivare

Kontakttyp Bolade Kontakttyp: NY-nybesök ÅB-Återbesök

KI Personnr: Nanan Enhet: Mett Vg: Resurs/Vg Klipp Orsak: Nummerlapp Avslut: Beakta

Erata Föregående Nästa Sista Scrola

Klicka på ÅB och Sök

Web-PASiS - Microsoft Internet Explorer

Adress: http://147.220.253.30/start.html

Aktuell besökslista

Enhet: 101KR NT 2005-10-25 System: U

Detalj KI Enhet Mottagning Vårdgivare

Kontakttyp Bolade Kontakttyp: NY-nybesök ÅB-Återbesök

KI	Personnr	Name	Enhet	Mott Vg	Resurs/Vg	Klipp	Orsak	Nummerlapp	Avslut	Beakta
1050	380102-3525	AND, ANNA	101KR	MASK	PAS		Åb			
1130	370221-4308	AKERSSON, GUN	101KR	MASK	RG		Åb			

Erata Föregående Nästa Sista Scrola