



Arbetslista

1. Använd sökfältet för att söka en patient efter efternamn, förnamn och personnummer.
2. De Arbetslista-flikar som är tillgängliga som standard är **Min inkorg**, **Alla obekräftade** och **Ny redigering**.
3. Dra och släpp för att ändra kolumnpositionen och kolumnbredden i **Arbetslista**.
4. Välj en patientundersökning för att visa, redigera, skriva ut och bekräfta den.
5. Undersökningsantalet visar antalet undersökningar i din **Arbetslista**. Varje gång du uppdaterar **Arbetslista** visas antalet undersökningar.
6. Systemmenyn visar ditt användarnamn när du är inloggad på webbklienten. Välj pilen för att öppna och se **Om**-information, online-hjälp, skärmen **Inställningar** och för att logga ut från din användarsession.
7. Visar datum och tid när **Arbetslista** uppdaterades.

Patient ID	First Name	Last Name	Date/Time	↑	Test Ty...	Format Type	Status (Detailed)	Critical Values	Test Location
5mars0002	Myles	WHITE	25-Feb-1990 08:00:00		HOL		Newly Acquired		NW1
5mars0001	Chloe	ROBINSON	25-Apr-1991 08:00:00		HOL		Newly Acquired		DEFLT
4case0005	Roland	Williams	25-Apr-1991 08:00:00		HOL		Confirmed at cart, u...		
5mars0003	Edward	WINSLOW	25-Apr-1991 08:00:00		HOL		Newly Acquired		WW2
00000008	Miles	O'Brien	15-Mar-1996 13:04:17		ECG		Newly Acquired		
1p120814	Vernon	WITT	15-Jun-1999 12:47:42		ECG		Newly Acquired		DEFLT
1p120814	Vernon	WITT	15-Jun-1999 12:48:36		ECG		Newly Acquired		DEFLT
1p120814	Vernon	WITT	15-Jun-1999 12:51:39		ECG		Newly Acquired		DEFLT
1p120811	Alex	MOORE	15-Jun-1999 12:52:41		ECG		Demographics com...	STEMI; Long QTc; Ar...	DEFLT
1p120814	Vernon	WITT	15-Jun-1999 12:52:41		ECG		Newly Acquired		DEFLT
1p120814	Vernon	WITT	15-Jun-1999 12:53:42		ECG		Newly Acquired		DEFLT
1p120814	Vernon	WITT	15-Jun-1999 12:54:56		ECG		Newly Acquired		DEFLT
1p120814	Vernon	WITT	15-Jun-1999 12:55:57		ECG		Newly Acquired		DEFLT
1p120813	Pat	Murray	15-Jun-1999 15:34:32		ECG		Updated		DEFLT
1p120812	Sue	PATE	21-Jun-1999 17:50:18		ECG		Newly Acquired		NW1
150000203	илья	кузнец	21-Oct-1999 07:52:20		ECG	XYZ	Updated	STEMI; Long QTc; Ar...	WW2
350000005	Francis	COOKE	21-Oct-1999 08:00:49		LP		Updated		NW1
350000003	O'Hilary	GREEN	21-Oct-1999 08:13:26		LP	RED	Diagnosis complete		NW1

Total No. of items 167 Last updated on 17-Jul-2018 14:33:23

Diagnosredigerare

1. Det ursprungliga diagnosutlåtandet inkluderar 12SL, seriell jämförelse och signaturutlåtanden. Den ursprungliga 12SL-diagnosen visas med svart text och en grå bakgrund.
2. Ange fri text. Den fria texten är lila efter att du har skrivit in den, sedan är den blå.
3. Lägg till ett akronymutlåtande från listan över akronymutlåtanden för matchande läge. Text som du för in från utlåtandebibliotek är svart.
4. För en lång diagnos, välj sparran för att expandera diagnosens textområde.
5. Använd bläddringslistan för vertikal bläddring.
6. När du har redigerat en undersökning, välj **Mer** för att se en rullgardinsmeny med tillgängliga alternativ.

1 → Sinus rhythm with frequent premature ventricular complexes
Otherwise normal ECG

2 → Free Text

3 → Marked sinus bradycardia
Otherwise normal ECG

4 → [ECG waveform]

5 → [Vertical scrollbar]

6 → More

7 → Sign



Mätningar

1. Välj ikonen Mätmarkörer för att visa mätmarkörerna och öppna rutan med mätmarkörinformation.
2. Använd kontrollerna för att dra mätmarkörerna och flytta dem på kurvan.
3. Välj **Upprepa** för att se ett upprepande intervall och jämföra kurvan med intervallet.
4. För att ändra kurvans filter eller hastighet, avledning, förstärkning, pacing och layouter, klicka på värdena längst ned på skärmen.
5. Välj för att öppna vyn **Seriell presentation** för att se det aktuella EKG:et och jämförelseundersökning(ar) för samma patient.
6. Zooma in/ut eller normal.

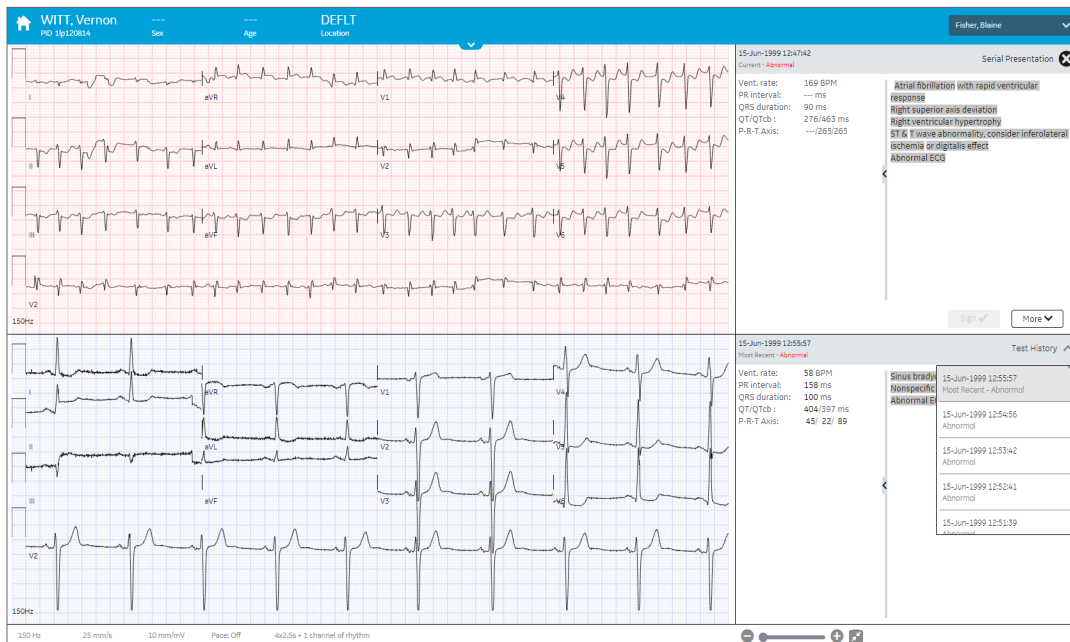
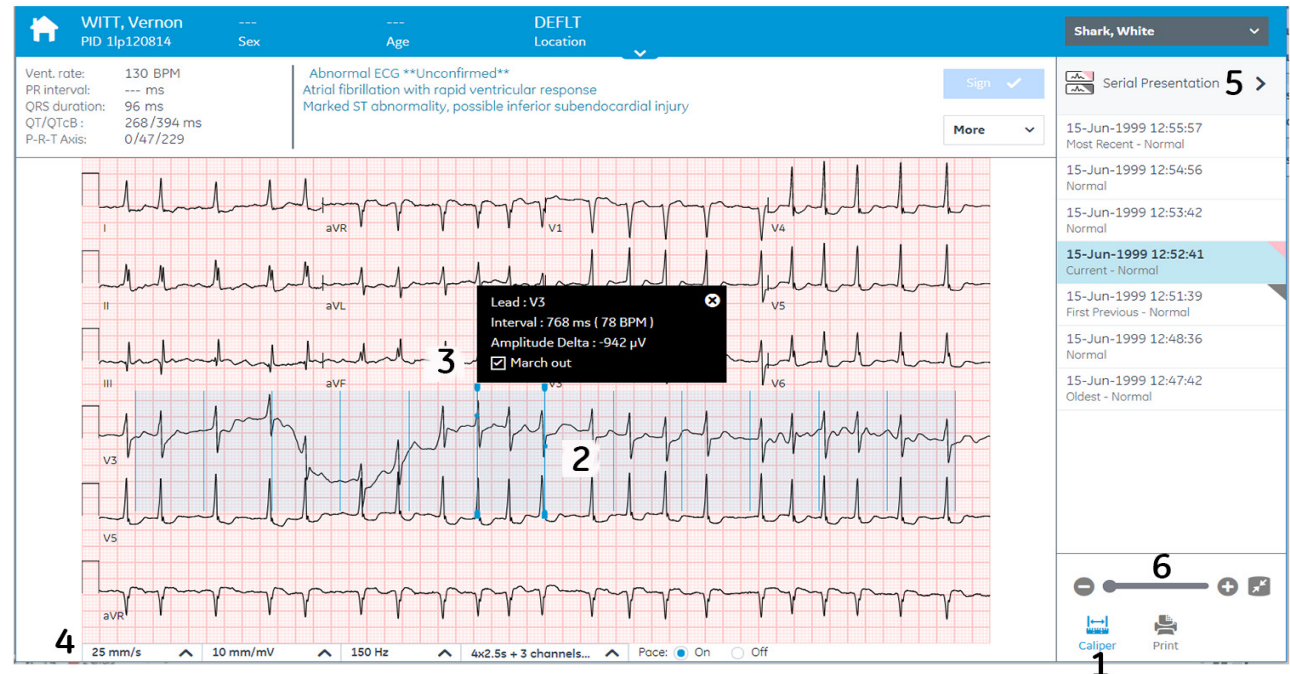

Seriell presentation

Med Seriell presentation kan användaren visa den aktuella journalen tillsammans med en tidigare journal för att identifiera skillnader mellan journalerna.

- Öppna vyn Seriell presentation för att se det aktuella EKG:et och jämförelseundersökning(ar) för samma patient.
- Listan visar endast EKG:er från platser du kan komma åt som är i samma personnummergrupp (Patient ID Group).
- Det aktuella EKG:et som öppnas från **Arbetslista** har ett rött kurvrutnät och de tidigare EKG:erna har ett grått kurvrutnät.
- Jämförelseundersökningen visas som standard längst ned på skärmen. För att se en annan patientundersökning, välj den från listan **Testhistorik**.
- Knappen **Seriell presentation** visas grå och är inaktiverad om patienten endast har en EKG-undersökning.
- Välj X:et för att stänga den seriella presentationsvyn och återgå till en enskild undersökningsvy.
- Undersökningar utan kurvor och undersökningar sparade som .pdf kan inte visas i **Seriell presentation**.