

DATUM: 2023-12-15

Geografisk ersättning för Vårdcentraler inom Hälsoval Skåne 2024

Enligt gällande förfrågningsunderlag avsnitt 14.2.1 Geografisk ersättning

Geografisk ersättning stimulerar till att öppna och driva vårdcentraler och filialer utanför de större orterna. Den geografiska ersättningen är en fast ersättning med 150 000 kr per månad till vårdcentraler som uppfyller följande kriterier:

- Avstånd mer än 10 km från tätort med fler än 10 000 invånare
- Fler än 1 500 listade individer.

Om Enheten tillfälligt flyttar under sommaren, se avsnitt 12.6, utgår ingen geografisk ersättning under denna period.

Till filial på annan ort än huvudenhet utgår geografisk fast ersättning med 75 000 kr per månad om följande kriterier uppfylls:

- mer än 10 km från tätort med fler än 10 000 invånare
- krav på tillgänglighet med öppettid för patienter under minst 15 timmar per vecka med krav på bemanning med specialist i allmänmedicin och sjuksköterska.

Efter godkännande av Uppdragsgivaren har leverantören möjlighet att stänga filialen tre veckor under perioden 1 juni – 31 augusti. Ansökan ska inkomma till uppdragsgivaren senast 30 april, se avsnitt Referenser, för länk. Om filialen tillfälligt stänger under sommaren utgår ingen geografisk ersättning under denna period.

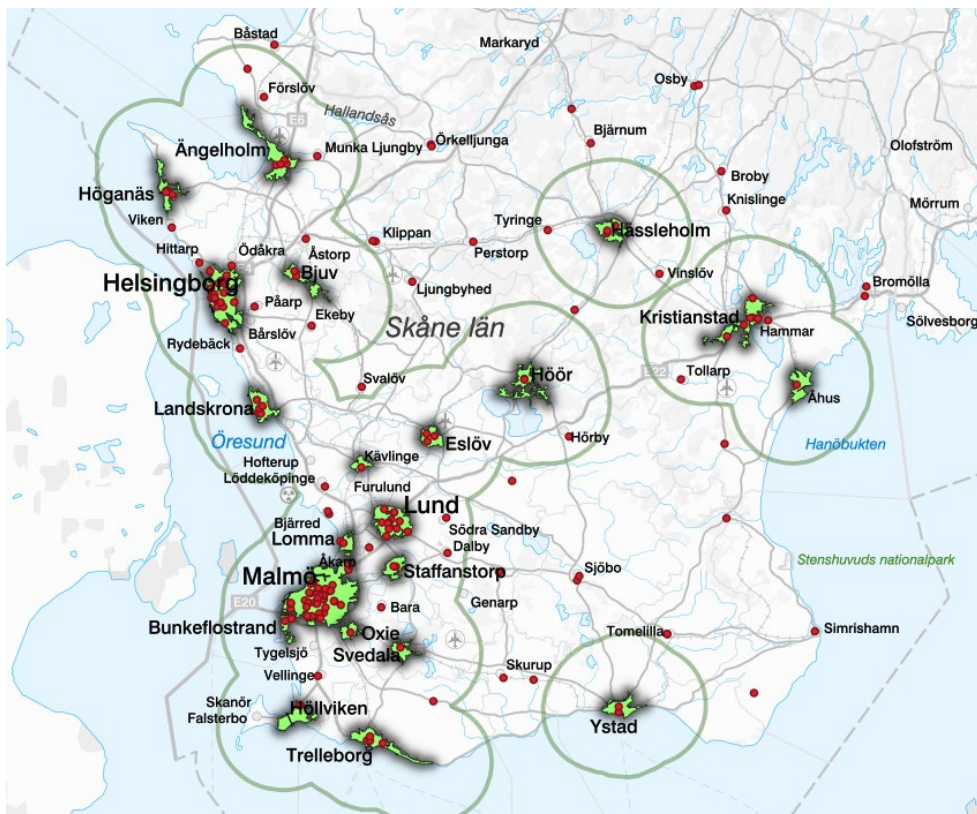

Beskrivning av kartbild avseende geografisk ersättning: Avståndet utanför markering är mer än 10 km från tätort med fler än 10 000 invånare.