

Hälsovalet

FFU 2024

Ersättningar

Informationstillfälle för vårdgivarna inom Hälsovalet den 13 december 2023



Agenda

- Politiska beslut - regionfullmäktige och primärvårdsnämnd
- Beslutad resursfördelning
- Uppräknningar och särskilda satsningar
- Vårdval Vårdcentraler, BMM och BVC
- Läkemedelsersättningar och medicinsk service
- Vårdval Psykoterapi
- Summering och avslutning

Budget 2024 beslutad av Regionfullmäktige

Sammandrag Hälsovalet Vårdval Vårdcentral, BVC, Barnmorskemottagning och Psykoterapi

Budget 2024	mkr
Totalt Region Bidrag Hälsoval skåne 2023	6 352,2
Täckning kostnadsutveckling 2023	260,6
Uppräkning 2024	191,8
Förstärkning Hälsoval	250,0
Totalt Region Bidrag Hälsoval skåne 2024	7 054,6
Budgetfördelning Region bidrag 2024	mkr
BVC	393,3
BMM	387,2
Vårdcentral	6 064,1
Psykoterapi	210,0
Totalt Region Bidrag Hälsoval skåne 2024	7 054,6

Befolkningsprognos 2023-2032

Ålder	Befolkning 2022	Befolkning 2032	Förändring, antal	Förändring, procent
0-6 år	113 905	112 412	-1 493	-1.3%
7-15 år	156 040	149 968	-6 072	-3.9%
16-19 år	64 587	74 458	9 871	15.3%
20-64 år	800 376	847 735	47 359	5.9%
65-79 år	202 768	215 828	13 060	6.4%
80+ år	76 648	108 843	32 195	42.0%
Totalt	1 414 324	1 509 244	94 920	6.7%

Regionprognos till 2032 indelat i femårsklasser

År	0-4	5-9	10-14	15-19	20-24	25-29	30-34	35-39	40-44	45-49	50-54	55-59	60-64	65-69	70-74	75-79	80-84	85-89	90-94	95+	Totalt
2022	79 727	86 087	87 378	81 340	80 639	89 090	103 551	94 785	90 228	89 668	88 132	89 195	75 088	69 933	68 418	64 417	40 504	22 680	10 337	3 127	1 414 324
2023	77 842	86 096	88 208	83 690	81 885	86 600	103 708	97 643	91 354	89 649	88 462	89 828	77 248	69 915	67 566	64 996	43 253	23 670	10 310	3 157	1 425 078
2024	76 427	85 636	88 804	86 090	82 770	85 203	102 540	100 588	92 160	89 866	89 756	89 040	80 051	70 655	66 572	64 691	46 461	24 634	10 379	3 154	1 435 476
2025	75 593	85 123	88 652	88 537	84 061	84 331	100 119	103 565	93 408	90 117	90 478	88 457	82 976	71 061	66 155	64 137	49 383	25 676	10 487	3 200	1 445 518
2026	74 987	84 333	89 256	89 781	86 296	84 018	97 043	105 457	95 199	90 794	90 355	88 167	85 600	71 855	66 181	63 118	52 155	26 487	10 851	3 233	1 455 168
2027	75 797	82 689	88 985	91 050	88 074	84 614	93 542	106 917	96 970	91 650	90 244	87 697	87 837	72 989	66 392	62 092	53 657	28 291	11 290	3 254	1 464 031
2028	77 076	80 697	88 832	91 699	90 014	85 419	90 878	106 849	99 562	92 624	90 103	87 968	88 443	75 072	66 443	61 433	54 278	30 441	11 862	3 265	1 472 958
2029	78 249	79 228	88 275	92 185	92 029	85 998	89 330	105 621	102 274	93 330	90 220	89 199	87 662	77 804	67 188	60 640	54 164	32 874	12 401	3 301	1 481 973
2030	79 231	78 384	87 724	91 974	94 231	87 058	88 363	103 193	105 112	94 500	90 457	89 873	87 094	80 657	67 632	60 376	53 842	35 048	12 985	3 365	1 491 099
2031	79 818	77 822	86 959	92 577	95 321	89 060	88 084	100 231	107 003	96 263	91 125	89 737	86 830	83 233	68 435	60 514	53 122	37 061	13 460	3 510	1 500 166
2032	80 307	78 707	85 438	92 386	96 493	90 760	88 794	96 994	108 549	98 067	92 018	89 634	86 426	85 434	69 577	60 818	52 413	38 238	14 525	3 667	1 509 244

Största förändringarna i budget 2023 vs 2024

Vårdval Vårdcentral

• Listningsersättning +7,45%	+471 mkr
• Geografisk ersättning	+32 mkr
• Kostnadstäckning Med serv. (Labb/RTG)	+60 mkr
• Kostnadstäckning Tolktjänst	+21 mkr
• Kostnadstäckning Hembesök	+10 mkr
• Kostnadstäckning Kväll och Helg	+5 mkr
• Kostnadstäckning Utåtriktad verksamhet	+3 mkr
• Kostnadstäckning SIP, Hälsoundersök	+4 mkr
• Kostnadstäckning övrigt	+4 mkr

Vårdval Psykoterapi

• Momskompensation +4,5%	+10 mkr
• Kostnadstäckning	+60 mkr

Vårdval BVC

• Listningsersättning +4,4%	+8 mkr
• Geografisk ersättning	+5 mkr
• Familjecentral ers.	+3 mkr

Vårdval BMM

• Listningsersättning +4,4%	+9 mkr
• Rörliga ersättningar	+6 mkr
• Familjecentral ers.	+3 mkr
• Geografisk ersättning	+2 mkr
• Kostnadstäckning	+17 mkr

Summa

+702 mkr

Läkemedlersättning till vårdcentralerna **+7,7%** +117 mkr

Landsbygdssatsning

mer än 10 km från tätort med fler än 10 000 invånare

- Fördubblad geografisk ersättning till vårdcentraler
ny ersättning 150 000 kr per månad.
- Ny ersättning till vårdcentralsfilial om 75 000 kr per månad.
Krav på tillgänglighet - öppettid för patienter under minst 15 timmar per vecka samt kompetenskrav specialist i allmänmedicin och sjuksköterska.
- Ersättningen till BMM och BVC ökas,
från 7 500 kr till 25 000 kr per månad.

Andra nyheter

- Ersättning för deltagande i utvecklingsarbete

15 000 kr per helår förutsatt medverkan vid majoriteten av mötestillfällena. Gäller för samtliga vårdval.

- Utåtriktad verksamhet

Ersättning till vårdcentraler vid utbildningsinsatser eller samverkansinsatser med hälsofrämjande eller rehabiliterande syfte, vid minst tio deltagare utgår ersättning med 1 000 kr.

Andra nyheter

- Ersättning till Familjecentral ökar med 20 procent.
- Riktade hälsosamtal ersätts med 1 200 kr oavsett om det genomförs fysiskt eller digitalt.
Ökning med 200 kr.
- Vårdval BMM – nytt basuppdrag inom lättgynekologi.
- Under året tillkommer tilläggsuppdrag gynekologi.

Finansiering Vårdval Vårdcentral jämförelse över tid

Jämförelse Region Bidrag Vårdval Vårdcentral Befolkningsjusterat och KPI period 2013-2024

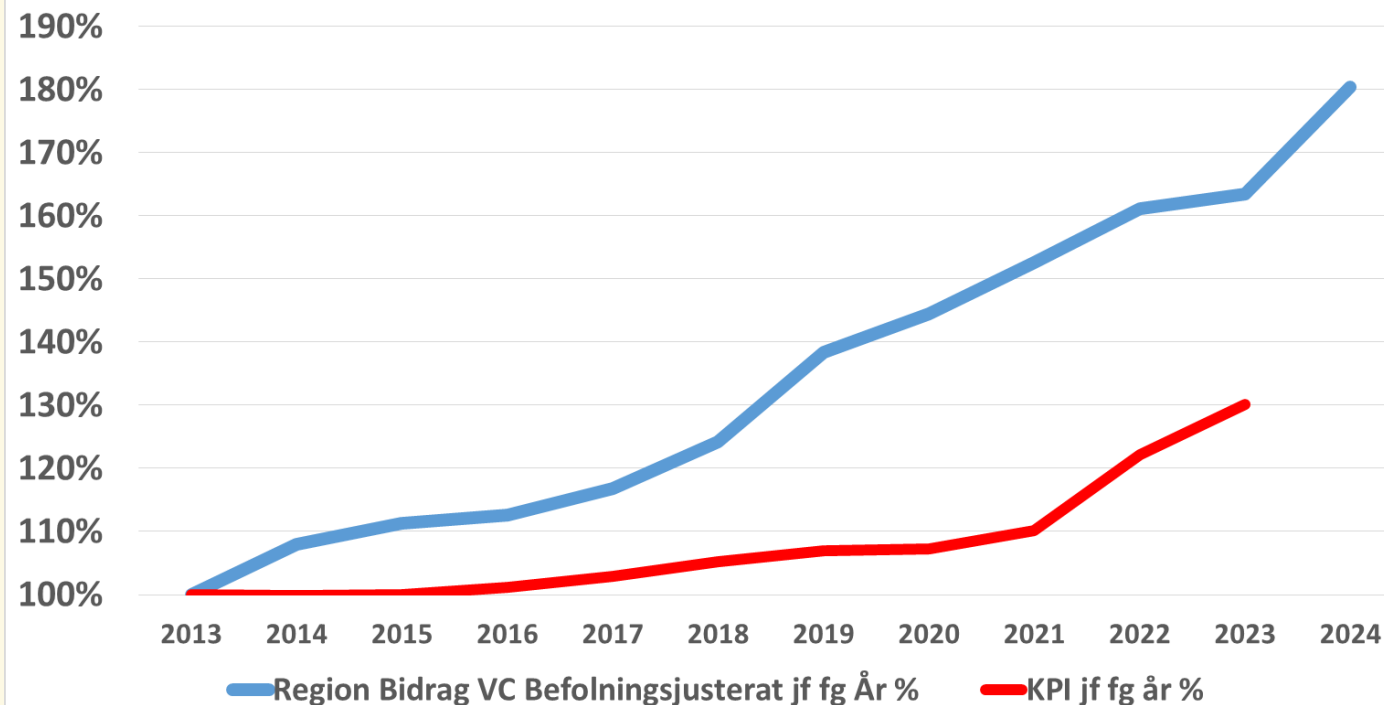

ÅR	2013	2014	2015	2016	2017	2018	2019	2020	2021	2022	2023	2024
Region Bidrag VC, mkr	2984	3258	3400	3495	3679	3964	4469	4699	5013	5337	5454	6064
Region Bidrag VC jg fg År mkr		274	142	95	184	285	505	230	314	324	117	610
Region Bidrag VC, mkr Befolkningsjusterat	2984	3220	3322	3360	3485	3708	4132	4310	4555	4809	4876	5384
KPI månadsvärde okt	314	314	314	318	323	331	336	337	346	384	409	
KPI jf fg år		0	0	4	5	7	5	1	9	38	25	
Befolkning antal Skåne (tusental)	1274	1289	1304	1325	1345	1362	1378	1389	1402	1414	1425	1435
Befolkning jf fg År (tusental)		15	15	21	20	17	16	11	13	12	11	10
Region Bidrag VC Befolkningsjusterat jf fg År %	100%	108%	111%	113%	117%	124%	138%	144%	153%	161%	163%	180%
KPI jf fg år %	100%	100%	100%	101%	103%	105%	107%	107%	110%	122%	130%	

Ersättning per listad vid vårdcentral, bmm och bvc

Vårdcentral Genomsnittlig ersättning per listad	Offentliga VC 2023	Privata VC 2023	Offentliga VC 2024	Privata VC 2024	2024-2023 offentliga	2024-2023 privata
Ersättning listade viktat med ACG	161	168	173	181	7,45%	7,74%
Ersättning för listades CNI poäng	48	51	52	54	8,33%	5,88%
Ersättning listade viktat efter ålder och kön	97	101	104	109	7,22%	7,92%
Ersättning för aktiva listade	16	17	17	18	6,25%	5,88%
Summa	322	337	346	362	7,45%	7,42%

Privata vs Offentliga	104,6%
-----------------------	--------

BMM Listningsersättningar	Offentliga VC 2023	Privata VC 2023	Offentliga VC 2024	Privata VC 2024	Förändring 2023-2024
BMM Listningsers (period A-D)	14 292	14 935	14 921	15 593	4,4%
BMM CNI ers. Faktor 1-5	1 192	1 246	1 244	1 300	4,4%

BVC Listningsersättningar	Offentliga VC 2023	Privata VC 2023	Offentliga VC 2024	Privata VC 2024	Förändring 2023-2024
BVC Listningsers (0 år -6 år)	1 326	1 388	1 385	1 448	4,4%
BVC CNI ers. Faktor 1-5	126	131	131	136	4,4%

Genomsnittlig ersättning per listad	%	Tot belopp mkr 2024
Ersättning listade viktat med ACG	50,0%	2 971
Ersättning för listades CNI poäng	15,0%	891
Ersättning listade viktat efter ålder och kön	30,0%	1 783
Ersättning för aktiva listade	5,0%	297
Summa	100%	5 942

Listningsersättning viktad efter ACG värde

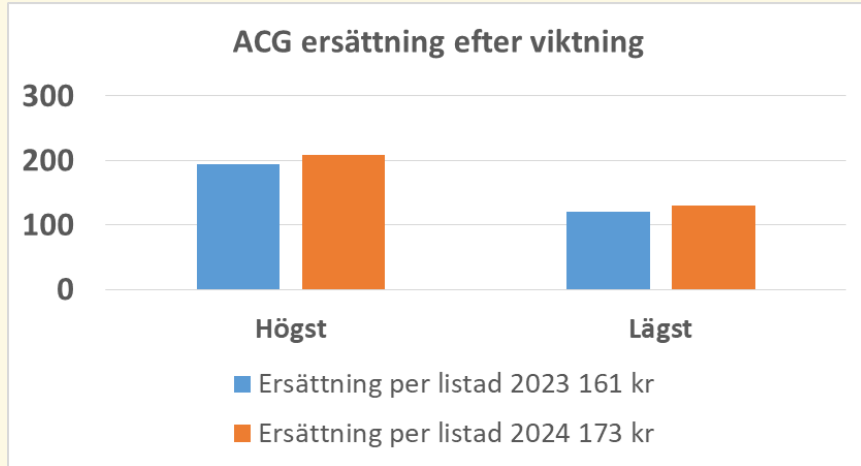

Listningsersättning viktad efter ACG	Högst	Lägst
Ersättning per listad 2023 161 kr	195	121
Ersättning per listad 2024 173 kr	209	130
Förändring %	7,45%	7,45%

ACG vikt per Vårdcentral 2023-11

Högst värde 2023-11 1,2
 Lägst värde 2023-11 0,76



CNI Ersättning för listade

CNI Faktor	Belopp 2023 Offentliga per antal/ månad	Belopp 2023 Privata VC per antal/ månad	Belopp 2024 Offentliga per antal/ månad	Belopp 2024 Privata VC per antal/ månad	2023 vs 2024 offentliga	2024 vs 2024 privata	2023 vs 2024 offentliga %	2024 vs 2024 privata %
Ålder yngre än 5 år	60	63	67	70	7	7	12%	11%
Personer födda i Öst- och Sydeuropa (ej EU), Afrika	106	111	118	124	12	13	11%	12%
Ålder över 65 år och ensamboende	114	120	127	133	13	13	11%	11%
Ensamstående förälder med barn <= 17 år	78	81	87	91	9	10	12%	12%
Personer, 1 år eller äldre som flyttade in i området	78	81	87	91	9	10	12%	12%
Arbetslösa eller i åtgärd, 16 – 64 år	95	100	106	111	11	11	12%	11%
Lågutbildade 25 – 64 år	74	77	82	86	8	9	11%	12%

Ersättningen är 15% av listningsersättningen.

Beräkningen av ersättningen per faktor är beroende av förväntade volymer/antal per faktor.

CNI Ersättning för listade

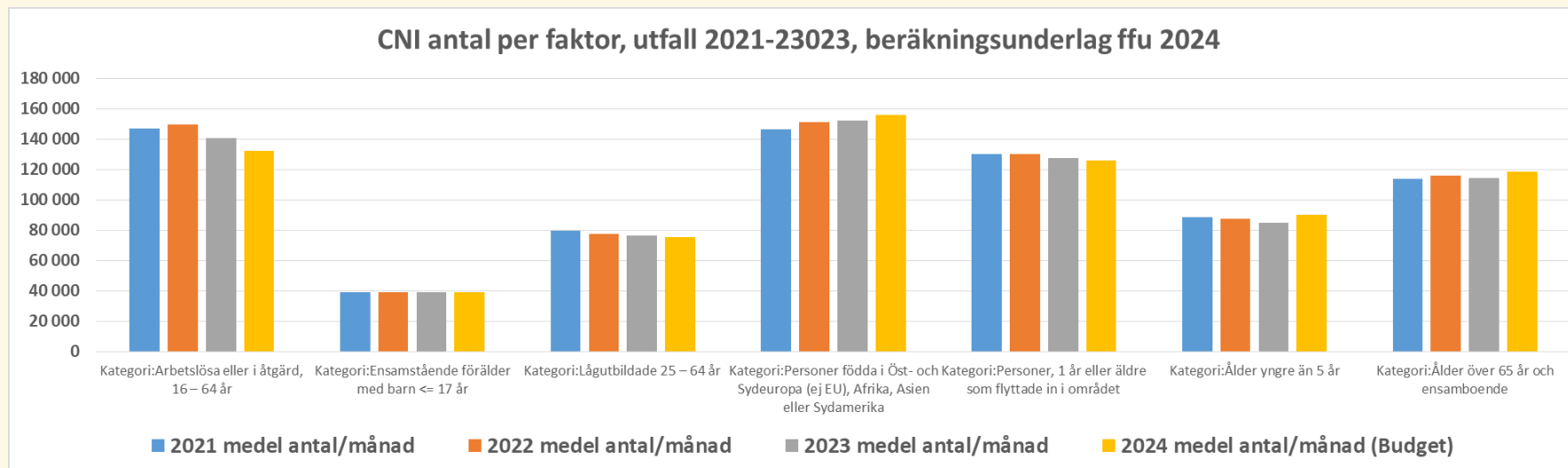

CNI Faktor	2021 medel antal/månad	2022 medel antal/månad	2023 medel antal/månad	2024 medel antal/månad (Budget)
Kategori:Arbetslösa eller i åtgärd, 16 – 64 år	147 046	149 430	140 739	132 436
Kategori:Ensamstående förälder med barn <= 17 år	38 977	39 046	38 853	39 033
Kategori:Lågutbildade 25 – 64 år	79 684	77 745	76 216	75 648
Kategori:Personer födda i Öst- och Sydeuropa (ej EU), Afrika, Asien eller Sydamerika	146 743	151 010	152 533	156 234
Kategori:Personer, 1 år eller äldre som flyttade in i området	130 014	130 289	127 584	126 211
Kategori:Ålder yngre än 5 år	88 709	87 294	84 804	90 011
Kategori:Ålder över 65 år och ensamboende	113 850	115 952	114 580	118 820
Totalsumma	745 022	750 765	735 307	738 393

Ersättning efter ålder och kön

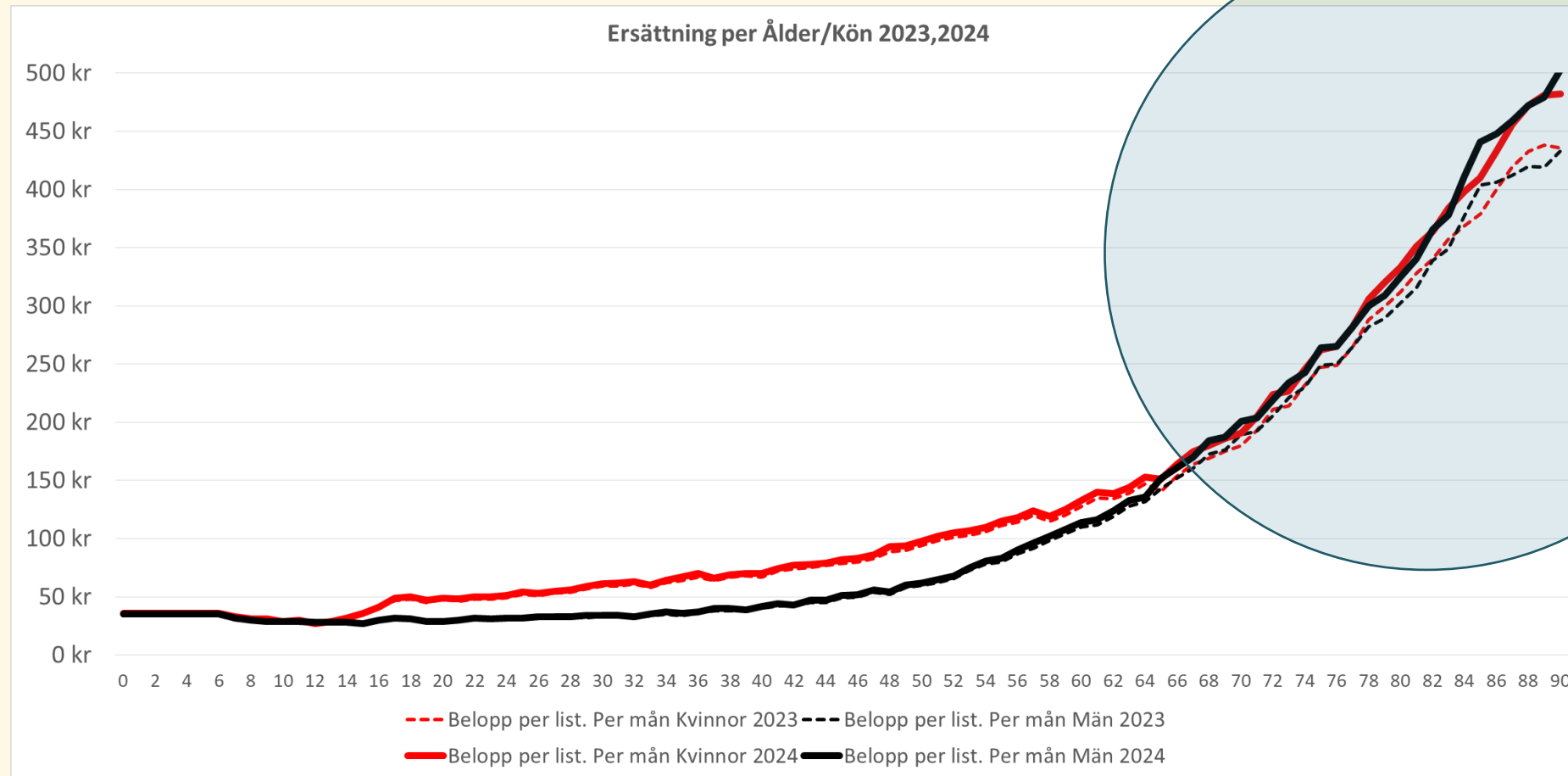

Ersättningen utgör 30% av listningsersättningen. Beräkningen av ersättningen per ålder och kön är beroende av förväntade volymer/antal per åldersgrupp/kön. Viktlista samma som VGR, är uppdaterad, påverkar de äldre åldersgrupperna positivt.

Listningsersättning för aktiva listade

	Offentliga VC 2023	Privata VC 2023	Offentliga VC 2024	Privata VC 2024	Förändring 2023-2024 Off.	Förändring 2023-2024 Privata
Ersättning aktiv listad per månad	21	22	23	24	9,5%	9,1%

Andel av listade per Vårdcentral 2023-11

Högst 85 %

Lägst 40%

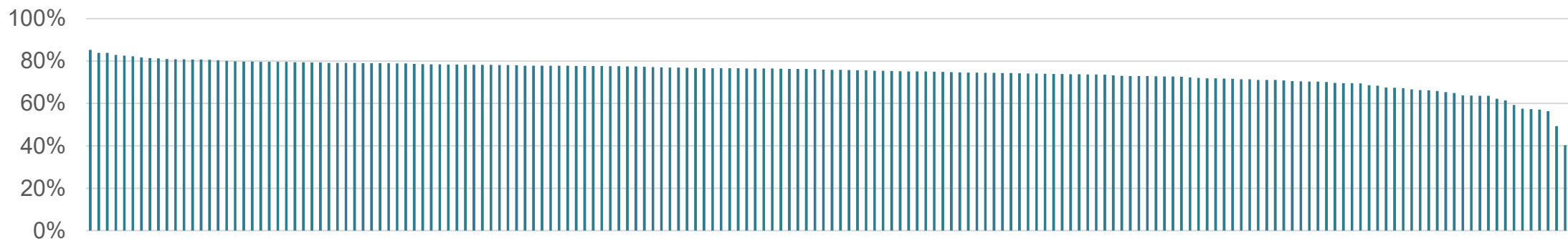

Läkemedelsersättning +7,7% i snitt per listad

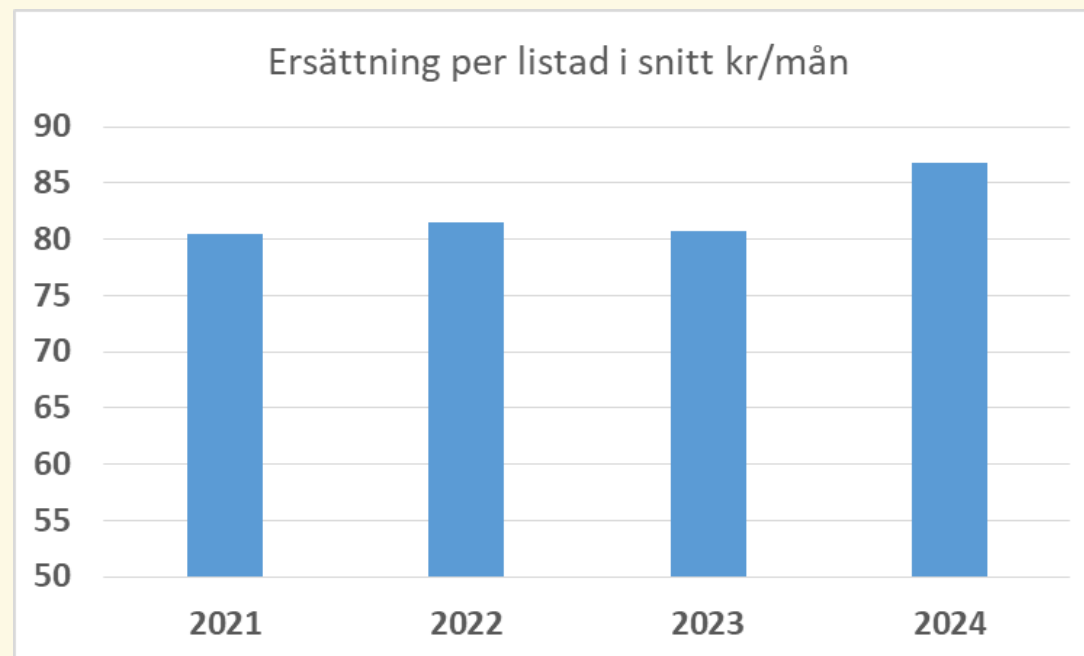
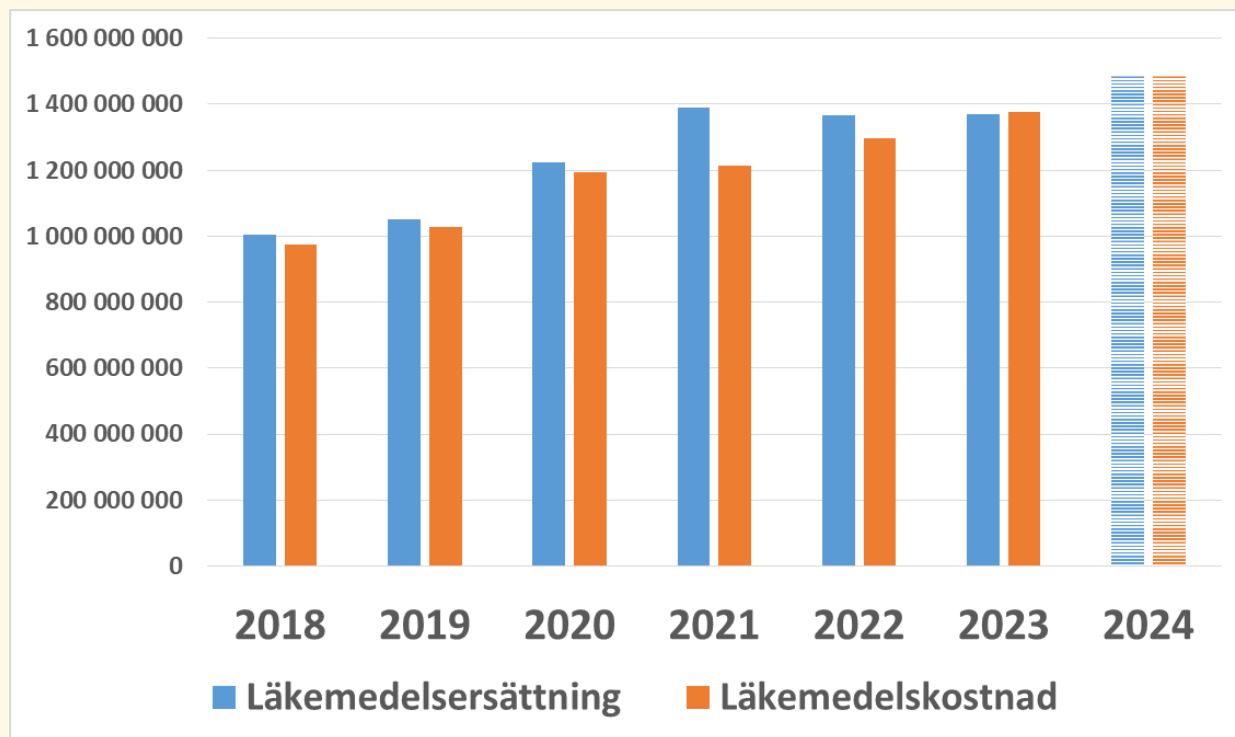

År	Läkemedelsersättning	Läkemedelskostnad	Läkemedelsnetto
2018	1 004 871 930	975 530 779	29 341 151
2019	1 051 695 635	1 028 137 825	23 557 810
2020	1 224 801 379	1 194 802 681	29 998 698
2021	1 389 274 844	1 212 947 704	176 327 140
2022	1 367 243 724	1 297 797 330	69 446 394
2023	1 369 500 000	1 376 100 000	-6 600 000
2024	1 487 440 000	1 487 440 000	0

År	Ersättning per listad i snitt kr/mån
2021	80,5
2022	81,5
2023	80,7
2024	86,8

Läkemedelsersättning +7,7% i snitt per listad

Ålder	Ersättning 2023		Ersättning 2024		Diff K	Diff M
	Kvinnor	Män	Kvinnor	Män		
0-04	20	23	24	25	4	2
05-09	20	23	25	28	5	5
10-14	22	23	23	26	1	3
15-19	36	22	38	25	2	3
20-24	18	11	19	11	1	0
25-29	18	13	18	13	0	0
30-34	23	17	23	17	0	0
35-39	28	21	29	21	1	0
40-44	37	28	37	27	0	-1
45-49	53	40	55	43	2	3
50-54	70	60	73	62	3	2
55-59	96	94	100	97	4	3
60-64	121	135	127	146	6	11
65-69	147	184	156	194	9	10
70-74	189	237	202	258	13	21
75-79	235	286	247	312	12	26
80-84	288	335	302	371	14	36
85-89	338	365	356	415	18	50
90-94	362	375	389	427	27	52
95-99	370	377	410	462	40	85
>100	327	272	343	351	16	79

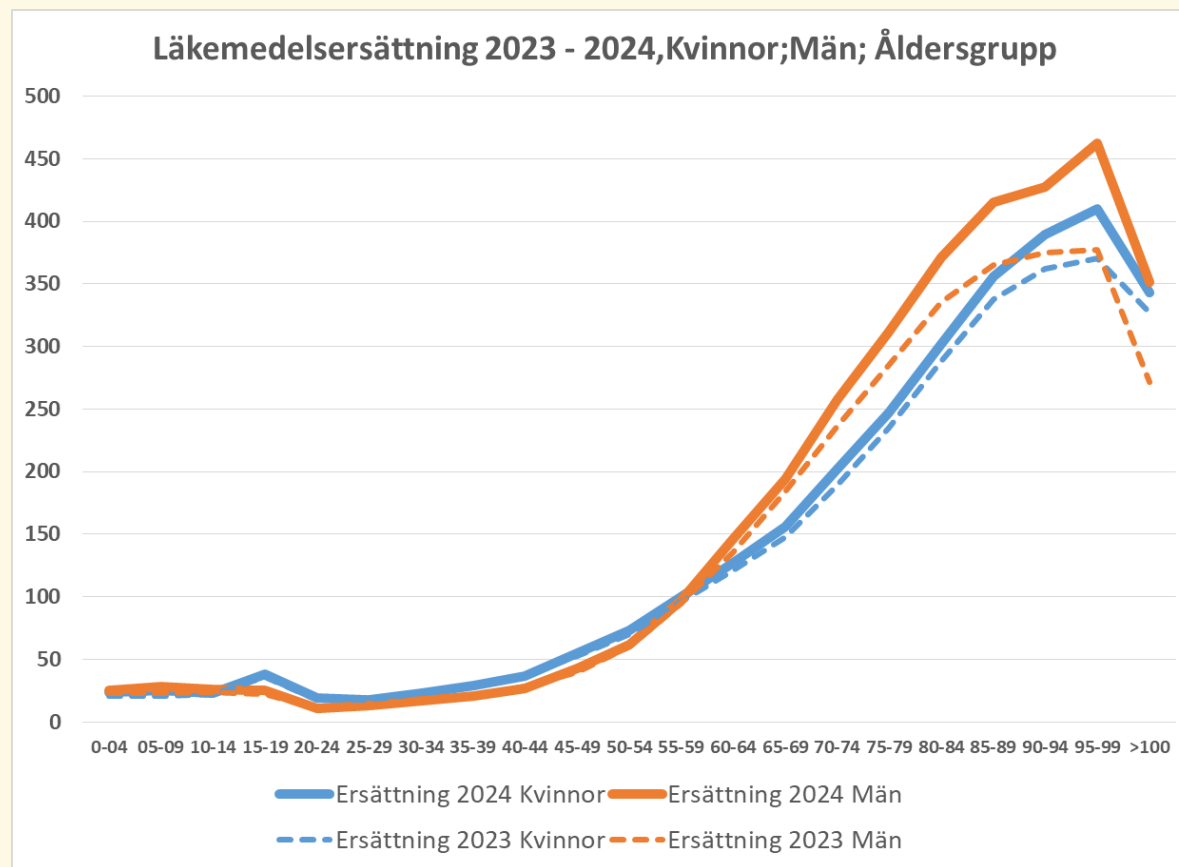

Medicinsk service

Bild och funktionsmedicin



Bild och Funktions medicin	2021 mkr	2022 mkr	2023 mkr	2024 mkr Budget
Kostnad fakturerad direkt Hälsovalet	216,0	252,2	302,0	320,0
Avdrag Schablon / Ersättning (Netto 500kr/unders.)	-52,1	-74,8	-116,0	-120,0
Summa	163,9	177,4	186,0	200,0

Vårdval psykoterapi

- Momskompensation införs från 1 januari 2024 +4,5% för alla privata vårdgivare.
- Utvärdering av utvecklingen av genomförda behandlingstillfällen analyseras efter första kvartalet 2024.
- Ställningstagande kring eventuell revidering av ersättningsnivåerna under 2024 kommer göras av nämnden under våren.

Vårdval psykoterapi - vårdkontakter

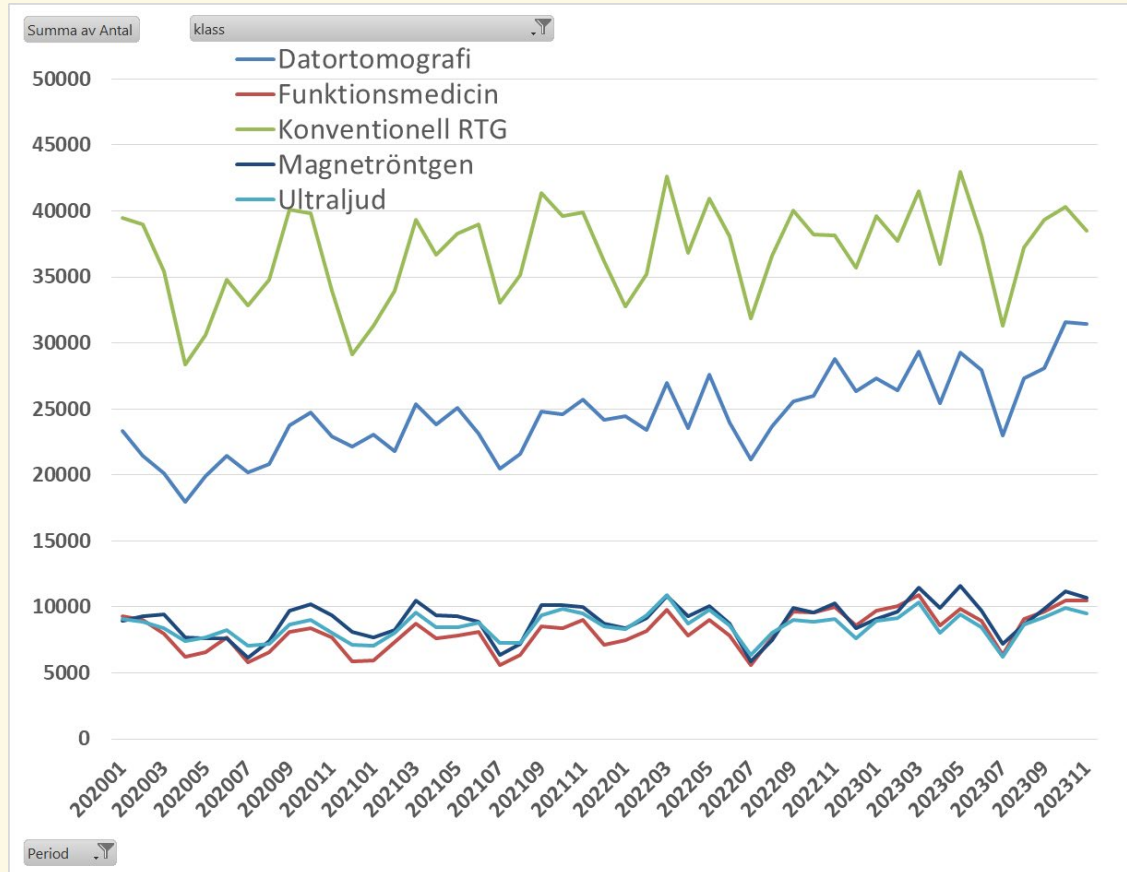
Ökning av antalet behandlingstillfällen under kvartal 4 2023 uppgår till ca 12% jämfört med 2022. Prognos för december.

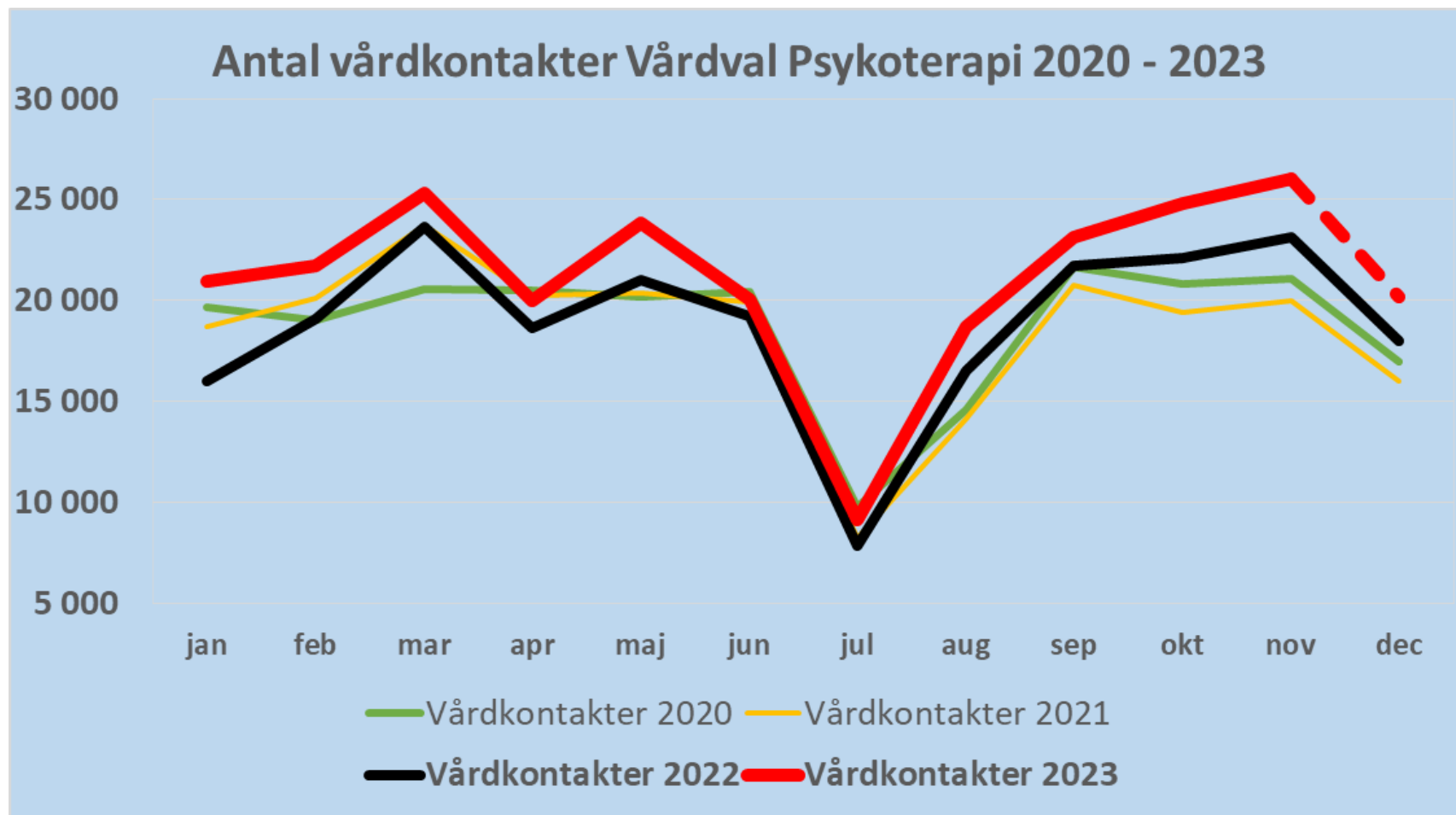

Summering och avslutning

- Beslutade förfrågningsunderlag tillsammans med förtydliganden och bildspelet publiceras på hemsidan under nästa vecka.

<https://vardgivare.skane.se/uppdrag-avtal/lov/#23112>

- Utskick av bildspel omgående.
- Eventuella frågor hänvisas till Vårdgivar-service.

Preliminär planering 2024 - Save the Date

- **Dialogmöte**

måndagen den 6 maj kl 16:00 - 18:30

- **Informationsmöte om planerade justeringar i FFU:erna**

tisdagen den 15 oktober kl 16:00 - 18:30

- **Informationsmöte om ersättningar**

måndagen den 18 november kl 17:00 - 18:00