

تعليمات للمريض

عينة براز في مرطبان بدون إضافات

هذا هو ما تحتاجه

سوف المرطبات التي سوف تُعطى إليك من مزود الرعاية الخاص بك. ورق لتجميع العينة أو وعاء تم تنظيفه بعناية. يُراعى الالتزام بتوقيات أخذ العينات المُحدّدة التي يحددها مقدم الرعاية الخاص بك.

كيفية الحصول على العينة

احصل على عينة من البراز.
باستخدام الورق أو وعاء نظيف تماماً.



فُكّ غطاء المرطبان الصغير. يوجد ملعقة مثبتة في الغطاء.

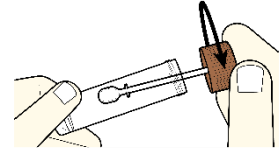

استخدم المعلقة لنقل عينة البراز إلى المرطبان الصغير.
يملئ المرطبان بالبراز إلى ربع حجمه.

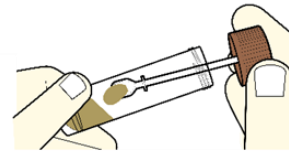
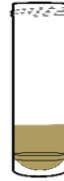

أعد إحكام غلق غطاء المرطبان الصغير بعناية.

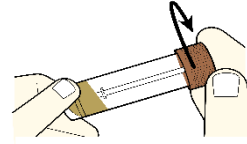

دقق على وجود معلومات على خطاب التحويل عن اسمك وتاريخ ميلادك ورقمك الشخصي. أكتب النص التالي على أنبوب عينة الفحص ببطاقة الرقم 17 وعلى الغطاء الخارجي البطاقة الإضافية X-tra من خطاب التحويل.



ضع المرطبان الصغير داخل المرطبان الكبير وأحكام غلق الغطاء.

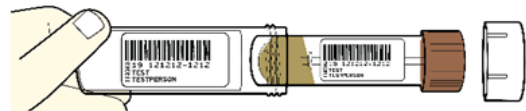

تُسَلَّم العينة إلى مزود الخدمة الخاص بك في موعد غايته نفس يوم أخذ العينة. تذكر إحضار بطاقة هوية سارية معك.

