

Åtkomst till tillväxtkurva i PMO

Modulen Tillväxt finns endast tillgänglig i journaltyp BHV-journal. Tänk på att byta journaltyp till BHV-journal för åtkomst till barnets tillväxtkurva.

Byt journaltyp från PV Läkarsjournal till BHV-journaltyp för åtkomst till Tillväxtkurva

1. Stäng barnets journal (Ctrl+Q)
2. Hämta barnets journal igen (Ctrl+H)
3. Välj journaltyp **BHV journal** (skrolla upp en bit)
4. Markera journaltypen och klicka på **OK**

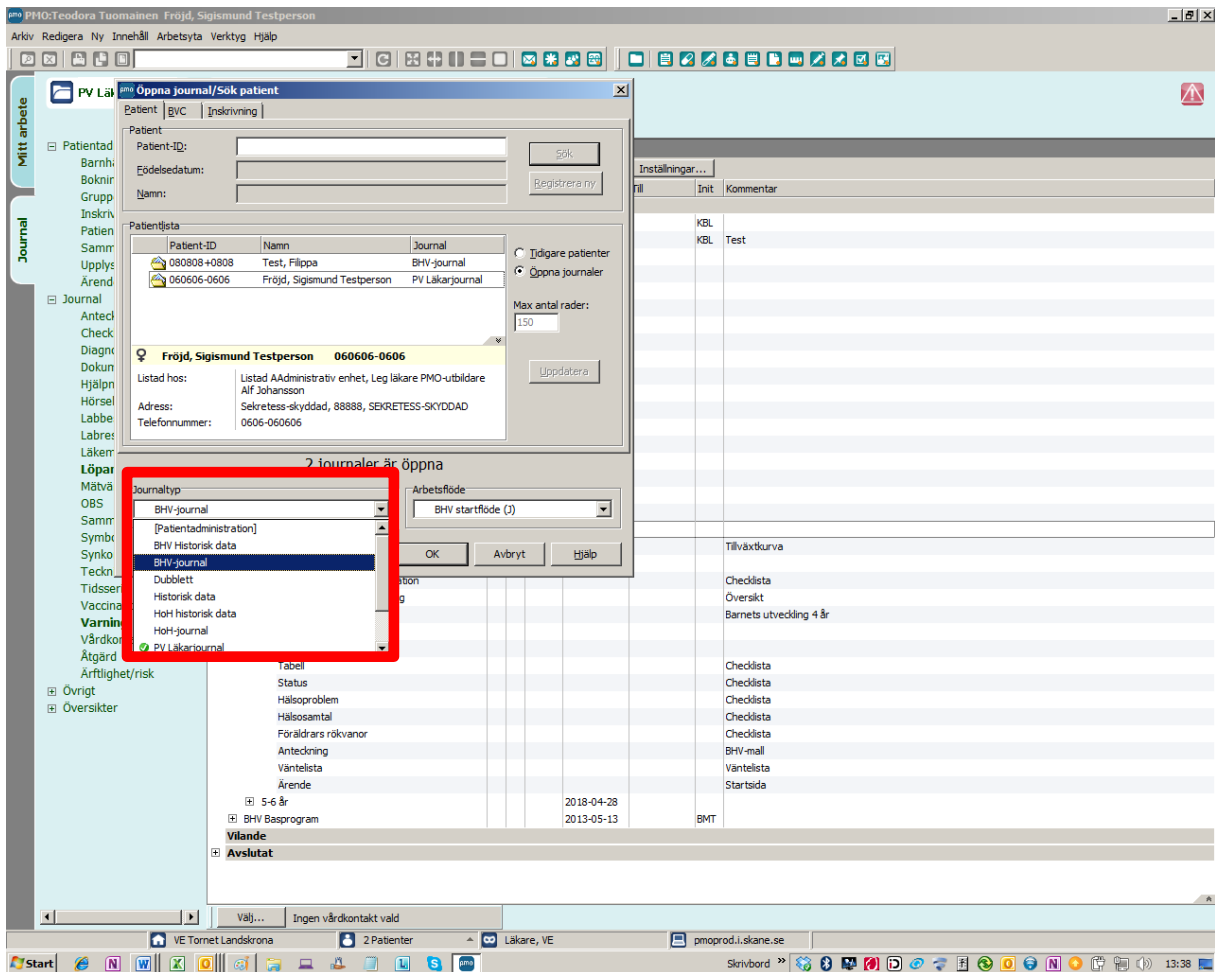

Vald journaltyp = BHV-journal



Huset

Eftersom BVC är en annan enhet än vårdcentralen i PMO måste Du klicka på det Blå huset för att få tillgång till tillväxtuppgifterna. Om barnet tidigare varit aktuellt på annan BHV-enhet finns det fler tillväxtuppgifter. Dessa kan också nås via Huset (Huset är blått när det finns uppgifter på annan enhet).



Tillväxtkurvan

Det finns flera sätt att komma åt Tillväxtkurvan i PMO.

1. Dubbelklicka på Tillväxt under rubrik Journal för att komma direkt till tillväxtmodulen.
Klicka på Kurva eller använd kortkommando Alt+K.

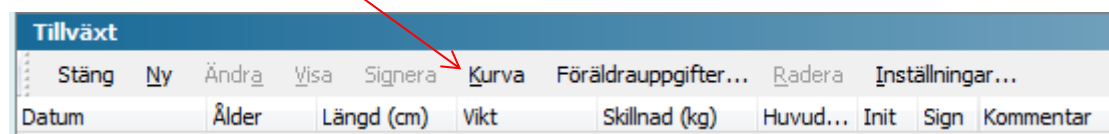

2. Högerklicka på Tillväxt under rubrik Journal och välj Tillväxtkurva.

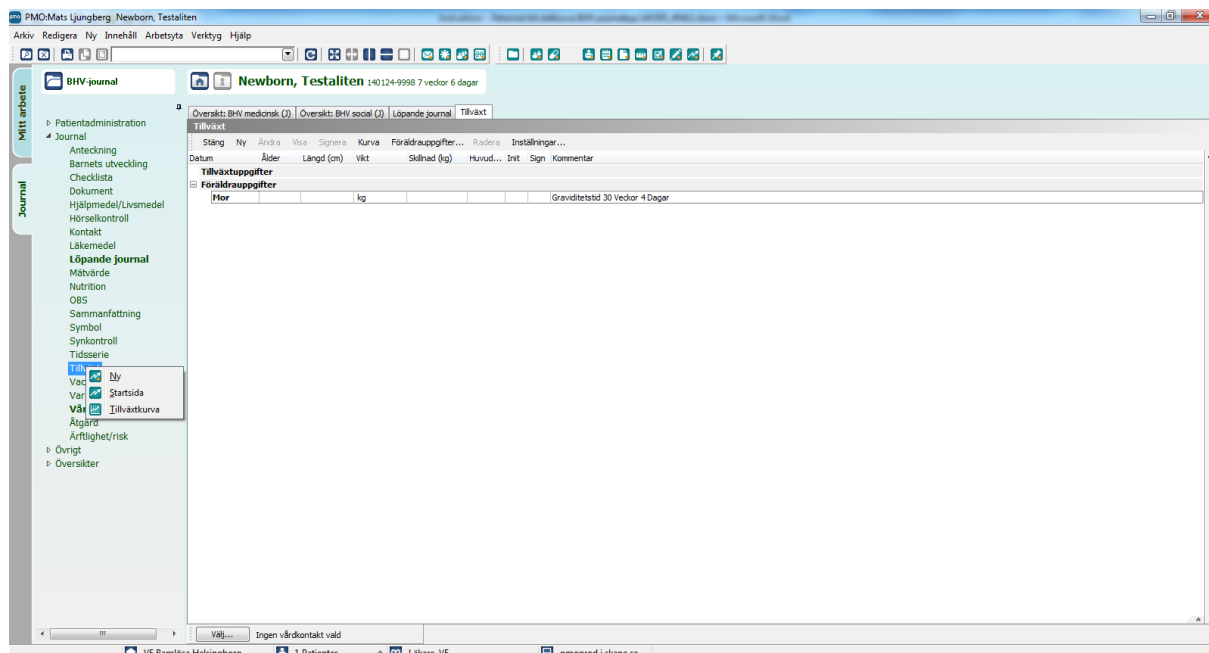

3. Tryck Ctrl+F för att komma till Tillväxtkurvan.