

PMO-guide Primärvården

BHV Basprogram

Ärende Basprogram

Klicka på *Ärende* under Patientadministration i vänstermenyn. Välj *Ny*.

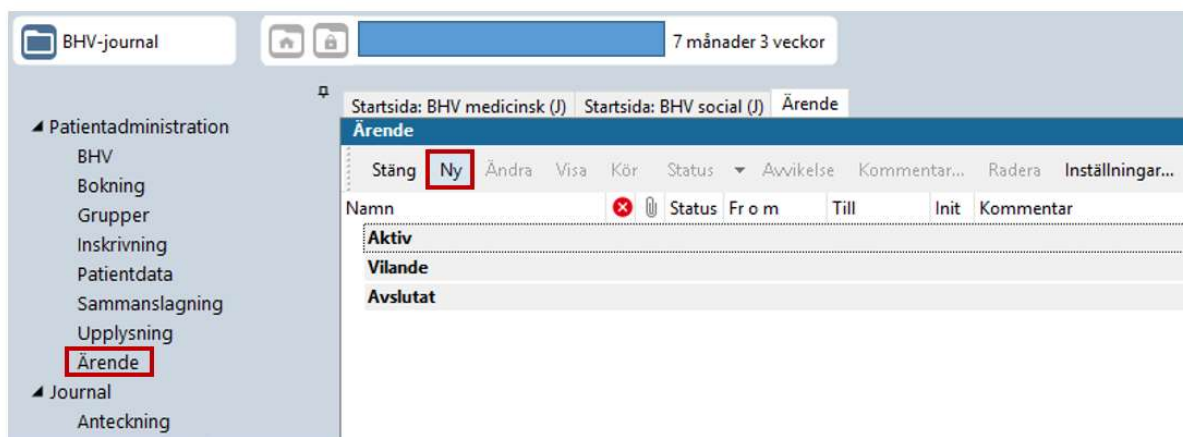

- Välj Journaltyp BHV-journal.
- Välj Ärendetyp BHV Basprogram.
- Sätt startdatum utifrån födelsedatum.
- Klicka på *Mallar* i menyraden, markera *BHV Planeringslista* och bekräfta med OK.
- Spara.

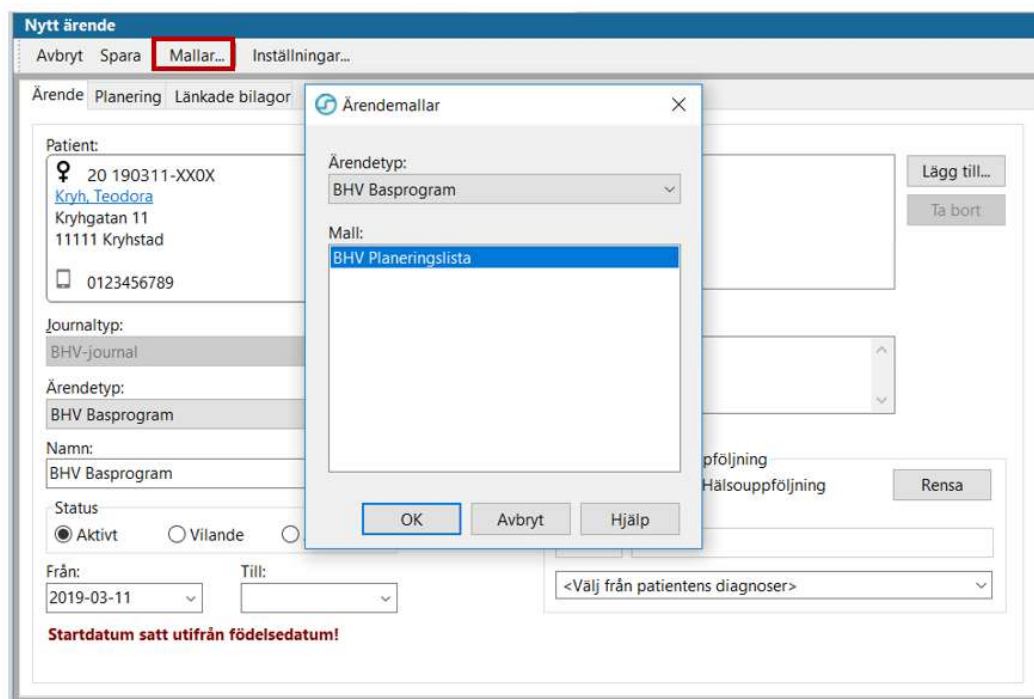

PMO-guide Primärvården

BHV Basprogram

Flöde i Basprogrammet

För att slippa klicka på de olika undersökningarna under tillfällets namn när du ska dokumentera kan du köra ett flöde. Det gör du genom att markera det tillfälle besöket motsvarar (ex 2-månaderskontrollen).

Markera valt tillfälle och klicka på *Kör* i menyraden för att starta flödet. Allt du ska dokumentera körs nu ett flöde.

Du vet att du har ett arbetsflöde igång när du har fått en liten symbol på en av flikarna. Varje gång du sparar något i en modul kommer du vidare till nästa i arbetsflödet.

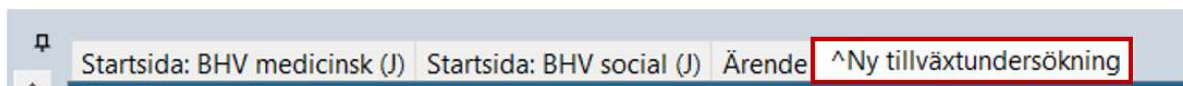

Allt du registrerar hamnar och presenteras i *Löpande journal*.

Möjlighet att stoppa flödet

Det går inte att backa i ett flöde utan du kommer hela tiden vidare till nästa modul. För att vid behov stoppa flödet går du till *Arkiv* i verktygsfältet. Därefter klickar du *Arbetsflöde*. Markera *BHV Startflöde (J)* och klicka på OK.

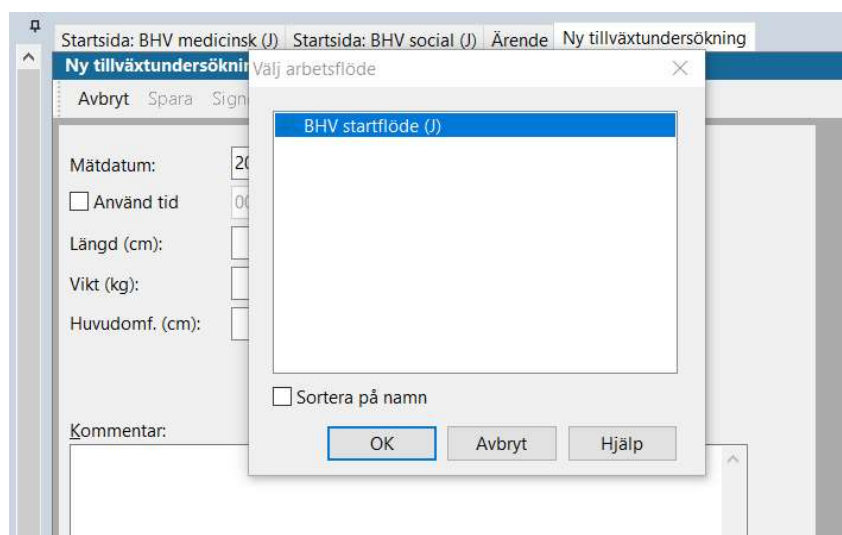

PMO-guide Primärvården

BHV Basprogram

Inställningar för status

Ett pågående ärende har ingen symbol i statusfältet, men du kan i takt med att status för ett ärende förändras markera det med gröna bockar. Du kan själv göra dina inställningar genom att klicka på *Inställningar...* på modulens startsida.

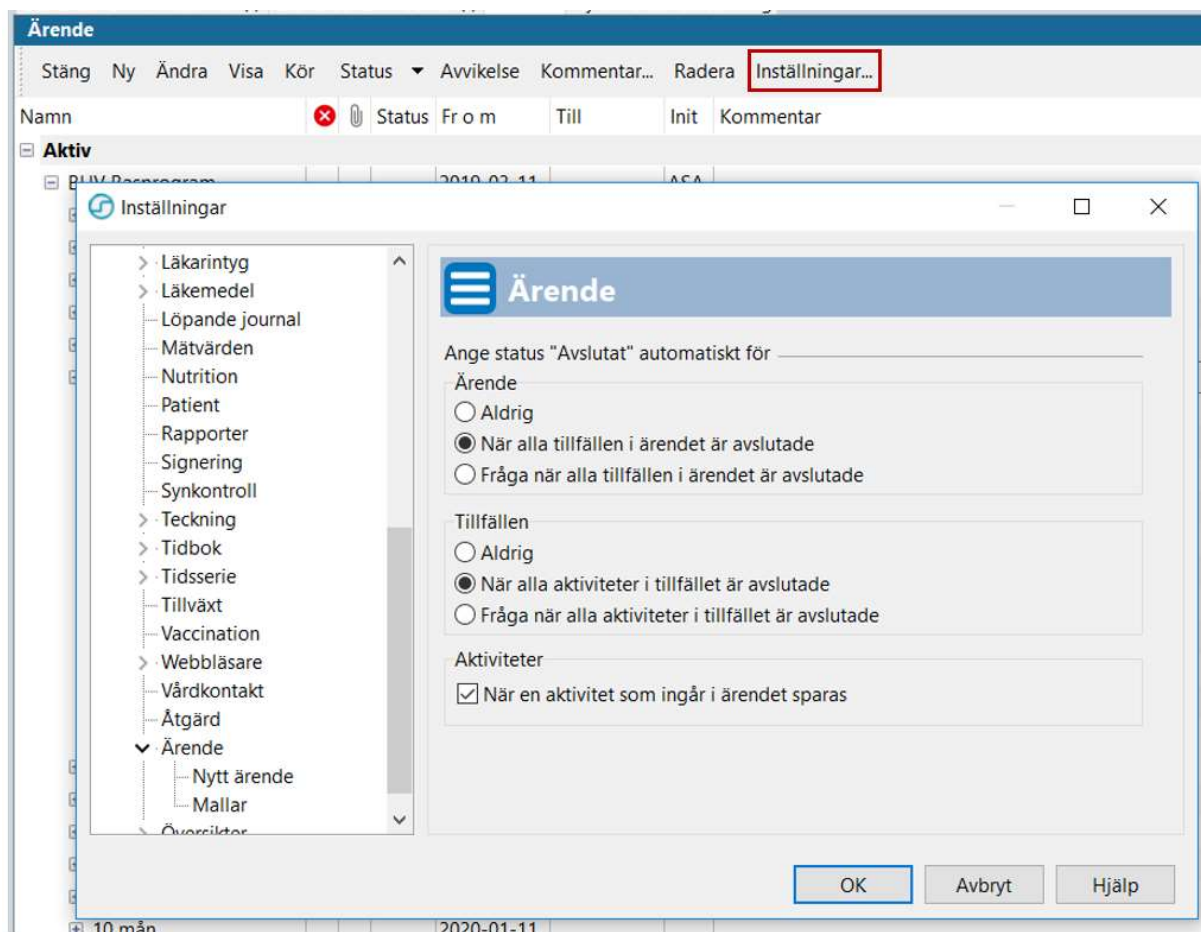

PMO-guide Primärvården

BHV Basprogram



Markera Status

När du är helt klar med en uppgift, ex *Inskrivning*, markerar du själva rubriken och klickar på *Status* i menyraden och väljer *Avslutat*. Du får då gröna bockar i alla fält.

Ärende					
Stäng Ny Ändra Visa Kör Status Avvikelse Kommentar... Radera Inställningar...					
Namn	Status	Till	Init	Kommentar	
Äktiv					
BHV Basprogram		11	ASA		
Första kontakt		2019-03-11			
Inskrivning		2019-03-11			

Ärende					
Stäng Ny Ändra Visa Kör Status Avvikelse Kommentar... Radera Inställningar...					
Namn	Status	Fr o m	Till	Init	Kommentar
Äktiv					
BHV Basprogram		2019-03-11		ASA	
Första kontakt		2019-03-11			
Inskrivning	✓	2019-03-11			
BHV inskrivningsup...	✓				Inskrivningsuppgifter BHV från FV2
Familjesituation/Soc...	✓				Checklista
Tillväxt födelse	✓				Tillväxt födelse
Föräldrauppgift/Till...	✓				Tillväxt föräldrauppgifter/graviditetstid
Tillväxtkurva	✓				Tillväxtkurva
Nutrition	✓				Tillfälle amning 1 vecka
EPDS	✓				Checklista
Enskilt föräldrasamt...	✓				Checklista
Föräldrargrupp	✓				Checklista
Ärftlighet/risk	✓				
Status	✓				Checklista
Hälsosamtal	✓				Checklista
Hälsoproblem	✓				Checklista
Föräldrars rökvanor	✓				Checklista Rökning före graviditet
Föräldrars rökvanor	✓				Checklista Rökning under graviditet
Föräldrars rökvanor	✓				Checklista Rökning efter graviditet 0-4 v
Patientdata	✓				Anhöriga
Ärende	✓				Startsida
0-3 veckor		2019-03-11			