

Arbetsflöde och Startflöde

Ett *Startflöde* är de moduler/flikar som startas automatiskt när man öppnar *Mitt Arbete* eller en patients *Journal*. Ett *Arbetsflöde* är samma som *Startflöde*, med skillnad att det inte sker automatiskt, men kan öppnas/aktiveras senare.

Startflöde och *Arbetsflöde* är till för att underlätta det arbete man gör i en *Journal* eller i *Mitt Arbete*. Nedan följer ett exempel på hur man kan skapa ett *Startflöde* eller ett *Arbetsflöde*.

Gå in i *Journal*. Öppna de moduler/flikar, som du önskar ha med i ditt *Startflöde/Arbetsflöde*. Klicka sedan på den flik du vill ska vara startfliken (i exemplet *Anteckning*).



Samma tillvägagångssätt används om ett *Startflöde/Arbetsflöde* ska skapas för *Mitt Arbete*, med skillnad att du börjar arbetet från *Mitt Arbete*.

Gå in under rubriken *Arbetsyta* och välj *Skapa startflöde* eller *Skapa arbetsflöde*.

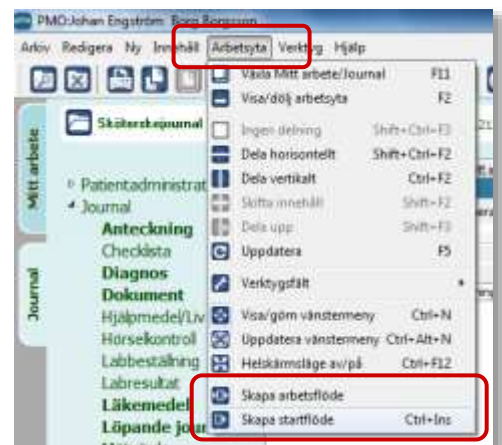

Döp *Startflödet/Arbetsflödet* till något tydligt. (Här ser vi att det är ett *Startflöde* som håller på att skapas i och med att rutan *Använd som startflöde* är förkryssad. Denna är inte förkryssad om det är ett vanligt *Arbetsflöde* som ska skapas).

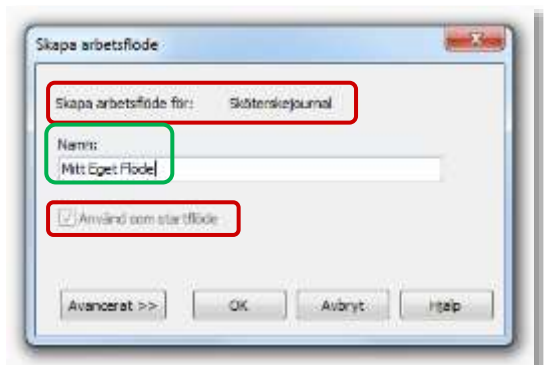

Nu är *Startflödet* skapat. Detta kommer automatiskt att startas varje gång en ny patientjournal öppnas. Notera att flödet i detta exempel är kopplat till *Sköterskejournl* (se röd markering i bilden ovan) men kan skapas för alla typer av journaler.

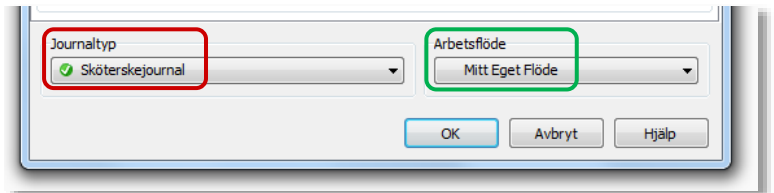

Justera ett befintligt *Startflöde/Arbetsflöde*

För att justera, eller radera, ett flöde går du in under *Arkiv – Inställningar – Arbetsflöde*. Klicka på *Journal* i mittfältet (eller *Mitt Arbete* om det är ett flöde för *Mitt Arbete* som ska redigeras). Det skapade arbetsflödet ligger överst i listan till höger. Nederst till höger har du möjlighet att bli *Ändra* eller *Radera* ett befintligt *Arbetsflöde*.

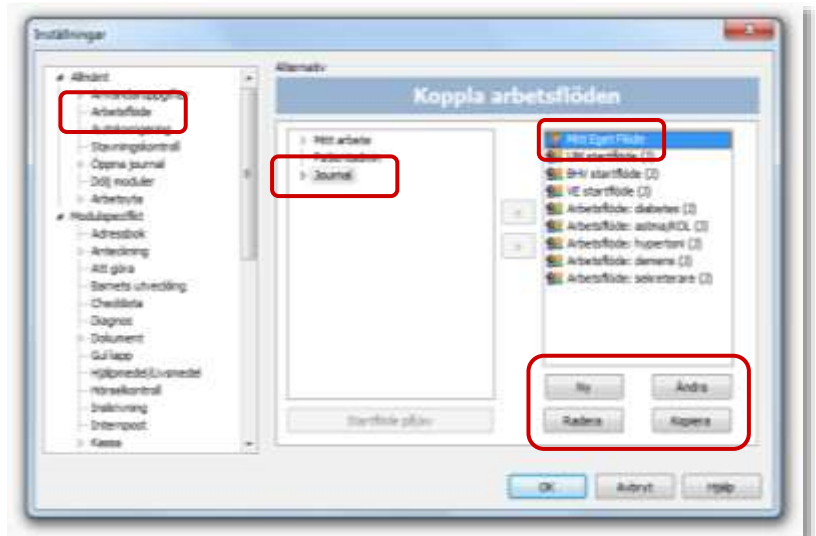

Om du väljer att ändra i ett *Arbetsflöde* får du fram denna ruta. De valda modulernas/flikarnas namn syns och även deras ordning. Den modul/flik som är den aktiva då journalen öppnas är den som har [X]-klammer runt sig.

Ta bort/flytta om modulerna/flikarna med hjälp av knapparna markerade med rött.

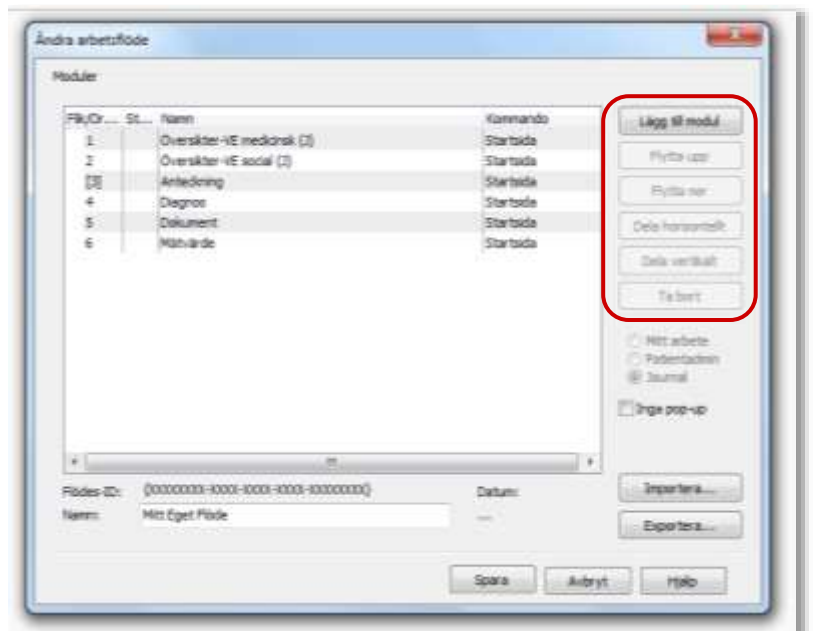

Om du vill ta bort ett *Startflöde*, men vill ha det kvar som *Arbetsflöde* går du in på *Arkiv – Inställningar – Arbetsflöde*.

Expandera journaltypen det gäller och markera startflödet (det som har en grön bock). Knappen *Startflöde på/av* blir nu aktiv och du kan klicka för att välja bort startflödet.

I exemplet till höger är Startflödet döpt till Testa och är angett som *Startflöde* i *Sköterskejournals*.

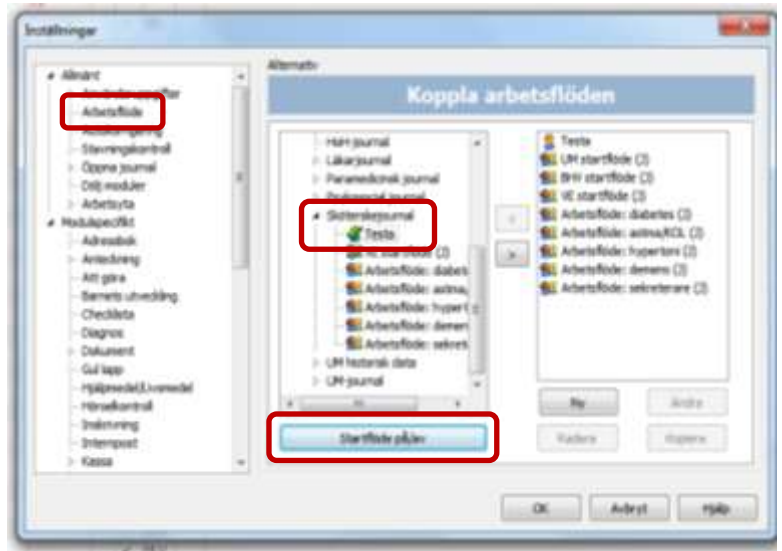

Starta ett *Arbetsflöde*

Om du redan har öppnat en journal och vill starta ett *Arbetsflöde* går du in under *Arkiv – Arbetsflöde*.

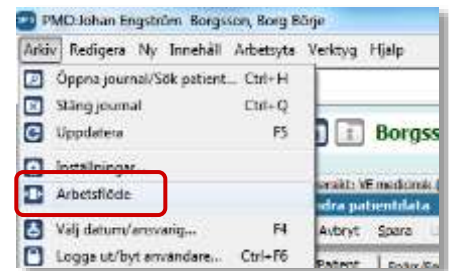

Välj det *Arbetsflöde* du vill starta och klicka *OK*.

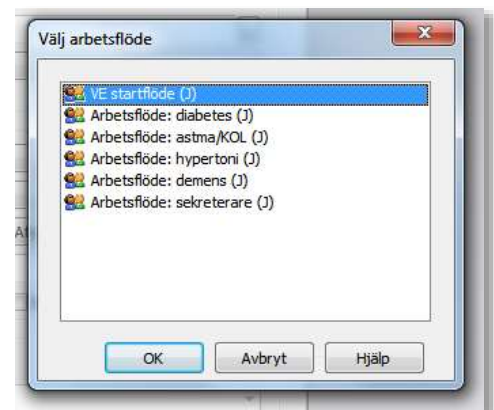

De moduler/flikar som ingår i det valda *Arbetsflödet* startas nu utan att man behöver starta dem var och en.

Värt att notera är att *Startflöden* och *Arbetsflöden* INTE bör innehålla *Löpande Journal* eller *Labresultat*. Dessa moduler innehåller oftast väldigt mycket data vilket kan leda till att PMO upplevs som trögt och svårarbetat.