

PMO Nyhetsbrev

2020-07-01



Delegerad signering under din semester

När du ska vara ledig i sommar (eller annan tid på året) kan du själv göra en inställning i PMO och registrera dina kollegor som ska signera/bevaka för dig.

Arkiv – Inställningar – fäll ut Användaruppgifter – Delegering – Ny.

Välj namn i listan, kryssa i och välj datum från och till. Du kan lägga till flera genom att på nytt välja Ny.

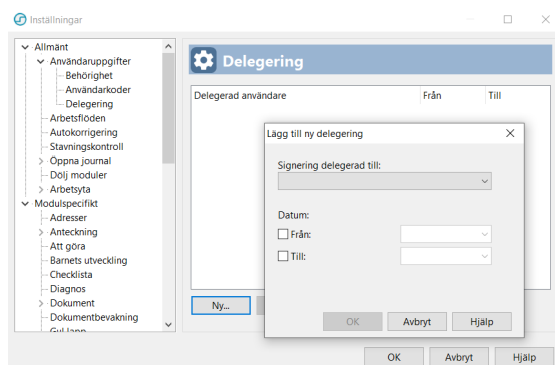

Nya e-tjänstekort

Signering av e-recept med de nya e-tjänstekorten ska nu fungera för alla, problemet som förelåg är åtgärdat. Ni som har fått ett *avancerat lösenord* kan kontakta servicedesk för byte till inloggning med e-tjänstekortet.

Lab nya instrument

Verksamheter i område Landskrona har fått nya labinstrument.

Dessa analyser är markerade med NY efter analysnamnet och finns enbart att hämta under fliken *Analys och undersökningar*. Observera att det enbart är enheter med det nya instrumentet som ska välja dessa analyser.

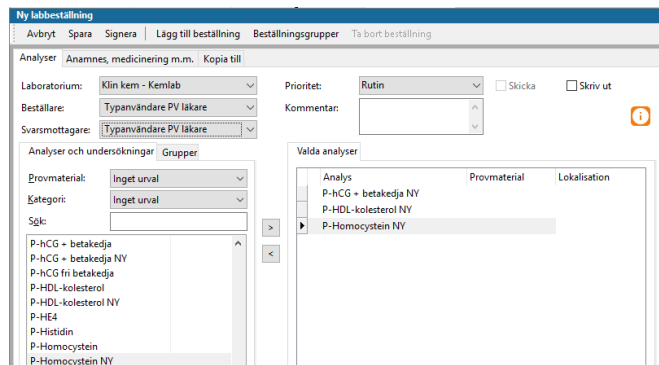

I planeringen ligger att alla instrument i Skåne ska vara utbytt senast november 2020 och först då kommer de dubbla analyserna att försvinna.

PMO Nyhetsbrev

2020-07-01



PMO utbildningsfilmer

Nu finns det utbildningsfilmer att titta på via Utbildningsportalen

www.skane.se/utbildningsportalen

Filmerna ligger under PMO e-utbildning:

- Läkemedel
- Varning
- Lab
- Diagnos

Fler utbildningsfilmer kommer.

Har ni några önskemål? Kontakta i så fall pmo.primarvarden@skane.se

Uppdaterade remisser

- Remiss Mikrobiologi.
- Remiss Cellulär immunologi och cytokiner (C2006).

Anteckning

Anteckningsmall *Livsuppehållande behandling* är uppdaterad efter Fackspråksrådets (FSR) rekommendation.

Dokument

Nytt intyg: Läkarutlåtande för aktivitetsersättning vid nedsatt arbetsförmåga (FK7801).

Checklista

Ny Checklista i Sköterskejournal: *Smittspårning Covid-19*.

Kortkommandon

Om du har problem med att alla kortkommandon inte fungerar som de ska i PMO så ändra inställning via *Arbetsyta – Verktögsfält*:

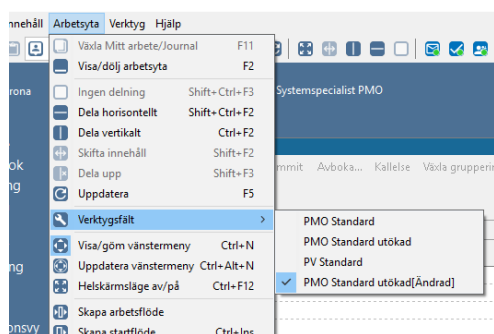

PMO Nyhetsbrev

2020-07-01



Sesam

Har du behov av uthopp till Websesam så kontakta PMO-supporten för utskjut. Länken kommer finnas tillgänglig för alla efter sommaren, men behöver du den redan nu går det bra att beställa.

PMO Verksamhet

För verksamhetsfrågor, önskemål om utbildning och utveckling i PMO kontakta:

Offentliga primärvården pmo.primarvarden@skane.se

Psykiatri och habilitering it-ehalsa.poh@skane.se

Privata vårdgivare pmosupport.pv@skane.se

PMO System/Support

Kontakta PMO-support vid tekniska problem och frågor gällande funktioner i PMO via 30000, därefter val 2, val 6. Privata vårdgivare ringer 077 6730000, därefter val 2, val 6.