

# Införande av digitala laboratoriebeställningar

eLAB RS

2024

# Varför eLAB RS och digitala beställningar?

- Laboratoriemedicin genomför förbättringar i provflöden och svarstider för laboratorieanalyser och förbereder för SDV.
- Nytt arbetssätt införs med digitala beställningar innebär en stor förbättring i kvalitet och patientsäkerhet.
- Målet att 80 procent av de tre miljoner remisserna som skickas årligen ska ersättas av digitala beställningar.
- eLAB RS är Region Skånes digitala beställningssystem för laboratorieanalyser fram till dess att SDV är fullt ut implementerat. eLAB RS bygger på samma principer som SDV med samma infrastruktur (tex etiketter, skrivare, datorer och streckodsläsare).
- Vi vill att ni beställer kemisortiment i PMO eLAB katalogen, övriga sortiment dvs immunologi, serologi, mikrobiolog i eLAB. Börja använd eLAB redan idag!

Mer om eLAB ( manualer och sortiment) [eLAB RS - Vårdgivare Skåne \(skane.se\)](https://www.skane.se/region-skane/om-regionen/regionens-tjanster/regionens-laboratorier/e-lab)

Frågor: [labmedicin@skane.se](mailto:labmedicin@skane.se)

# Integration till PMO

Hur kommer det att fungera?

Separat analyskatalog för  
eLAB Klinkem  
eLAB lokalt lab

Startsida: VE medicinsk (J) Startsida: VE social (J) Labbeställning (kombinerad) Ny labbeställning

Ny labbeställning

Avbryt Spara Signera Lägg till beställning Beställningsgrupper Ta bort beställning

Analyser Anamnes, medicinering m.m. Kopia till

Laboratorium: Lokalt lab - Lokala analyser  
eLab - Kemlab RS  
Immunologi/Allergi - Immunologi/Allergi  
Klin kem Malmö - Kemlab Malmö  
Lokalt lab - Lokala analyser  
Mikrobiologi - Mikrobiologi  
Serologi/Virolog - Serologi/Virologi

Prioritet: Rutin  Skicka  Skriv ut

Beställare:

Svarsmottagare:

Kommentar:

Valda analyser

| Analys                   | Provmaterial             | Lokalisation             |
|--------------------------|--------------------------|--------------------------|
| <input type="checkbox"/> | <input type="checkbox"/> | <input type="checkbox"/> |

> Lokala analyser (bas)  
> Lokala analyser (utvidgad)  
> Lokala analyser (special)

Startsida: VE medicinsk (J) Startsida: VE social (J) Labbeställning (kombinerad) Ny labbeställning

Ny labbeställning

Avbryt Spara Signera Lägg till beställning Beställningsgrupper Ta bort beställning

Analyser Anamnes, medicinering m.m. Kopia till

Laboratorium: eLab lokalt lab - eLab lokala ana  
eLab Klinkem - KEM\_Sortiment\_eLAB  
eLab lokalt lab - eLab lokala analyser  
Immunologi/Allergi - Immunologi/Allergi  
Klinisk kemi och farmakologi Skåne - Klinisk kemi och farmakologi Skåne  
Lokalt lab - Lokala analyser  
Mikrobiologi - Mikrobiologi  
Patologi - Patologi  
Serologi/Virologi - Serologi/Virologi  
Övrigt lab - Övrigt lab

Prioritet: Rutin

Beställare:

Svarsmottagare:

Analyser och und

# Integration till PMO

Hur kommer det att fungera?

Lägg till analyser från urvalet i katalogen, precis som tidigare

*Utbudet som finns i nuvarande katalogen motsvarar Rutin/Akut 1 & 2, Special Lund och Special Malmö*

- Vissa grupper är på plats
- Beställningsgrupper Diabetes och Hypertoni är tillgängliga

Startsida: VE medicinsk (J) Startsida: VE social (J) Labbeställning

Ny labbeställning

Avbryt Spara Signera Lägg till beställning Beställning

Analys Anamnes, medicinering m.m. Kopia till

Laboratorium: eLab - Kemlab RS

Beställare: Ulrika Fridolf

Svarsmottagare: Ulrika Fridolf

Analys och undersökningar Grupper

Provmaterial: Inget urval

Kategori: Inget urval

Sgk:

P-Fosfat

P-FSH (Follitropin) NY

P-FV (koag)

P-Gentamicin

P-Glukos

P-Glukos (PNA)

P-GT

P-hCG + betakedja NY

P-HDL-kolesterol NY

P-HE4

P-Homocystein NY

P-Immunglobulin G

P-Insulin

P-Interleukin-6

P-Järn

**P-Kalium**

P-Karbamazepin

P-Klorid

P-Kobalaminer(B12)NY

P-Koldioxid

P-Kolesterol

P-Kortisol

Kod: NPU03230 (KEM00018)

Kostnad:

Info:

Beskrivning: P-Kalium

Startsida: VE medicinsk (J) Startsida: VE social (J) Labbeställning

Ny labbeställning

Avbryt Spara Signera Lägg till beställning Beställning

Analys Anamnes, medicinering m.m. Kopia till

Laboratorium: eLab Klinkem - RS\_Kemi\_bestbar

Beställare: Catarina Janrud-Barth

Svarsmottagare: Catarina Janrud-Barth

Analys och undersökningar Grupper

> Anemi (utredning)

> Diabetes (mellan)

> Förmaksflimmer (nydebuterat)

> Somatisk hälsa vid allvarlig sjukdom

> Blodsöcker

> Elektrolyt (bas)

> Elektrolyter (utredning)

> Tyroidea (valbara prover)

> Endokrinologi (valbara prover)

> Hematologi (valbara prover)

> Hjärta

> Koagulation (valbara prover)

> Lever (bas)

> Lever (valbara prover)

# Integration till PMO

Hur kommer det att fungera?

Välj skicka för att beställningen ska gå över till eLAB

- Inställningen "skicka" går att sätta som default i PMO, vi rekommenderar att avvakta med detta tills alla enheter har tillgång till eLAB katalogen.

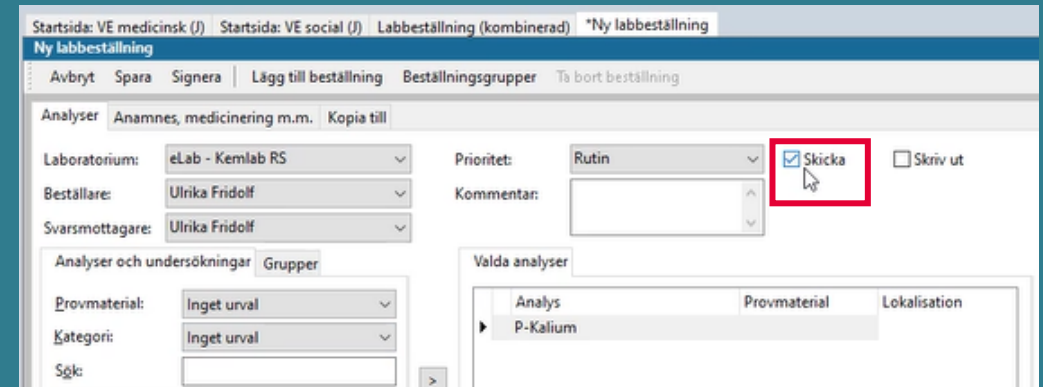

- Analyser:** Includes a dropdown for "Laboratorium" (eLab - Kemlab RS), "Beställare" (Ulrika Fridolf), and "Svarsmottagare" (Ulrika Fridolf).
- Prioritet:** A dropdown menu set to "Rutin".
- Skicka/Skriv ut:** A checkbox labeled "Skicka" is checked and highlighted with a red box, and a "Skriv ut" checkbox is unchecked.
- Valda analyser:** A table with columns "Analys", "Provmaterial", and "Lokalisation". One row is visible with "P-Kalium" under the "Analys" column.

# Integration till PMO

Hur kommer det att fungera?

Ange datum och tidpunkt för  
provtagning

OBS! får inte ange ett datum som passerat då  
går inte beställningen över till eLAB

- Tid och datum på beställningen  
- planerad provtagningstid i eLAB

# Integration till PMO

Hur kommer det att fungera?

- Vi kan inte kombinera beställningar från eLAB-katalogen med beställningar från andra kataloger
- Svarshantering och signering fungerar precis som tidigare
- I PMO kommer man kunna se att en beställning är lagd till eLAB, eftersom analyskatalogen/ laboratoriet heter detta:

| Test, Testsson 121212+1212 111 år 3 månader [2024-03-26]   |      |                                      |      |      |       |          |        |      |       |                 |
|--|------|--------------------------------------|------|------|-------|----------|--------|------|-------|-----------------|
| Startsida: VE medicinsk (J) Startsida: VE social (J) Labbeställning (kombinerad) *Ny labbeställning Internpost Visa in |      |                                      |      |      |       |          |        |      |       |                 |
| Labbeställning (kombinerad)  |      |                                      |      |      |       |          |        |      |       |                 |
| Stäng Ny Ändra Beställningsgrupper Resultat Visa Signera Koppla till beställning... Radera Provt tag                   |      |                                      |      |      |       |          |        |      |       |                 |
| Datum  | Prio | Analys                               | F... | B... | Värde | Referens | Status | Init | Si... | Önskad provt... |
| 2024-03-26   |      | Till: eLab<br>P-ASAT                 |      |      |       |          |        | UFR  |       | 24-03-26 14:00  |
| 2024-03-26   |      | Till: eLab                           |      |      |       |          |        | UFR  |       | 24-03-28 12:00  |
| 2024-03-26   |      | S-Vankomycin                         |      |      |       |          |        | UFR  |       | 24-03-26 15:45  |
| 2024-03-26   |      | Till: eLab<br>S-Vankomycin<br>P-ALAT |      |      |       |          |        | UFR  |       | 24-03-26 14:00  |

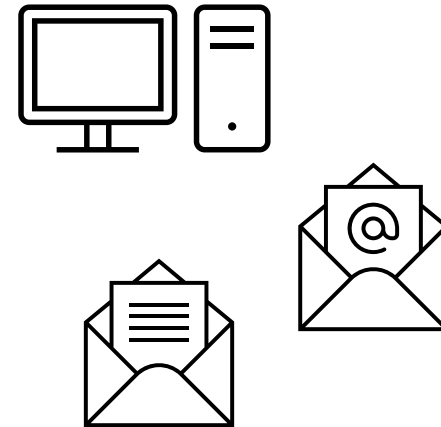

# Provtagning

## Fortsätta processen i eLAB

- Provtagare tar upp beställningen i eLAB (precis som man gör med externa beställningar idag) genom att söka på patients personnummer eller genom att använda uthoppet
- Interna beställningar hittas under fliken "Min enhet"
- Redigering av beställning kan göras i PMO, om provtagaren inte tryckt ut etiketter, och skickas igen till eLAB.
- Man kan även redigera beställningen direkt i eLAB. Tänk på att då hamnar svaret på icke beställd tjänst i PMO
- Viktigt att titta i både PMO och eLAB
  - Precis som idag vid extern provtagning kan en patient ha beställningar i flera former:
    - Patient kommer med pappersremiss men kan även ha beställningar i eLAB
    - Patient kan ha beställningar som behöver skrivas ut från PMO och beställningar som är överförda till eLAB

*Hantering av beställningar i två system och på papper kommer att minska i takt med att sortimentet utökas i eLAB/PMO samt att fler och fler enheter i Skåne går över till eLAB*

# Integration till PMO

Hur fungerar det om jag beställer en Beställningsgrupp?

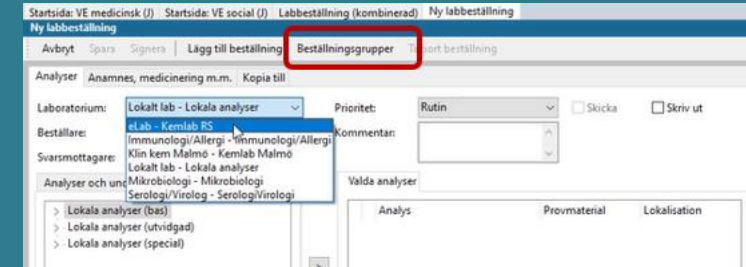

## Beställningsgrupper

Diabetes och Hypertoni grupperna är kopplade till eLAB

- Klicka på Beställningsgrupper och ordinaera som vanligt

OBS! Klicka direkt på Beställningsgrupp när detta ska beställas

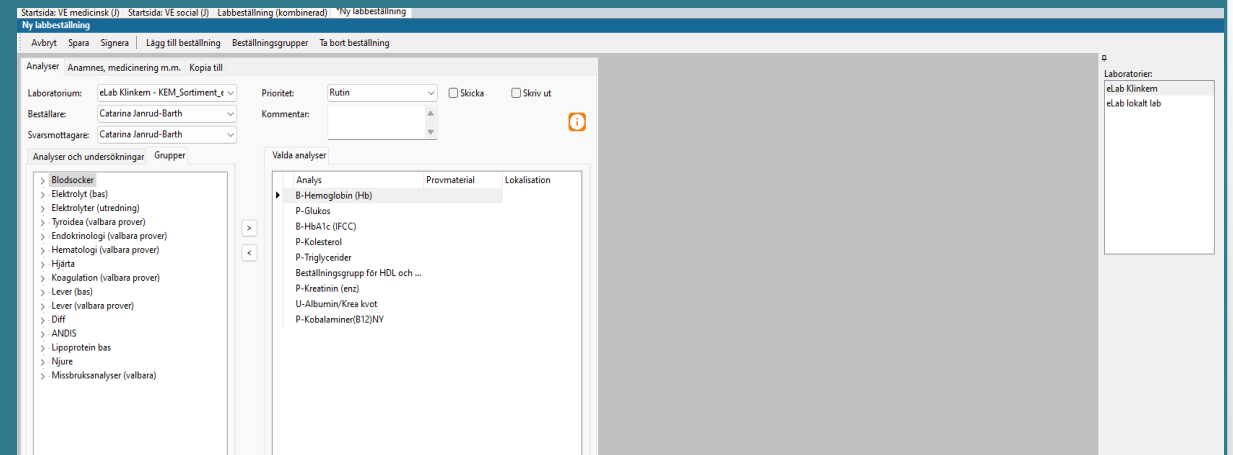

# Integration till PMO

Välj skicka för att beställningen ska gå över till eLAB

- Om man glömmer att kryssa i Skicka får man felmeddelande.
  - **Klicka i Nej** och klicka sedan i Skicka och spara beställningen igen, beställningen skickas då till eLAB
  - Klickar man i Ja skickas beställningen inte i eLAB men sparas som beställning i PMO (se nästa bild för hantering)
- Man behöver även klicka i skicka för beställningen till lokalt lab

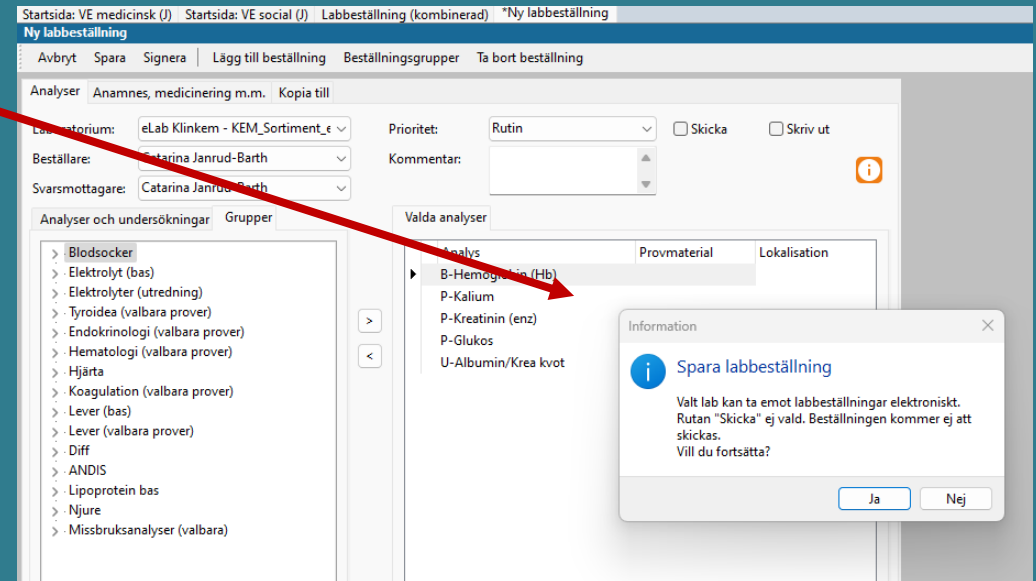
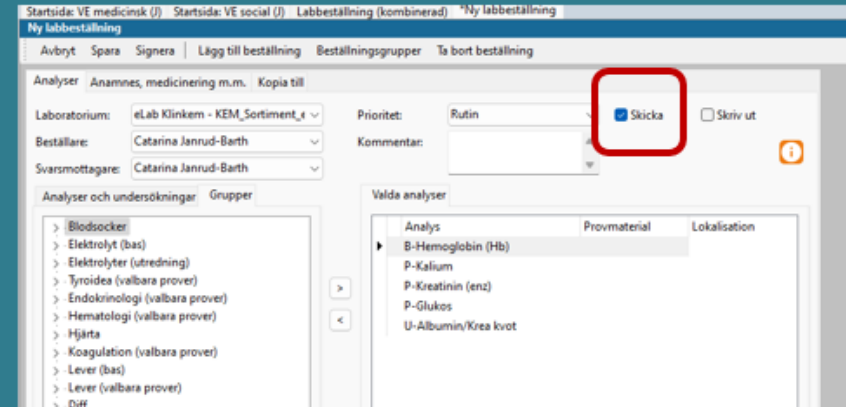

# Integration till PMO

Hur ser jag om beställning har gått över till eLAB eller inte?

Om beställning är skickad till eLAB syns datum efter beställningen i kolumnen Önskad provtagning (se bild)

Om det inte finns ett ifyllt datum efter beställningen har beställningen inte skickats till eLAB man måste då;

- ta fram beställningen i PMO
- ändra/uppdatera beställningen genom att klicka i skicka
- spara beställningen igen.

Datum kommer då synas i kolumnen Önskad provtagning och kan hämtas upp i eLAB efter några minuter

| Stäng      | Ny   | Ändra                    | Beställningsgrupper | Resultat | Visa  | Signera  | Koppla till beställning... | Radera | Prov taget |                |            |
|------------|------|--------------------------|---------------------|----------|-------|----------|----------------------------|--------|------------|----------------|------------|
| Datum      | Prio | Analys                   | F...                | B...     | Värde | Referens | Status                     | Init   | Sign       | Önskad prov... | Prov ta... |
| 2024-09-30 |      | Till: eLab lokalt lab    |                     |          |       |          |                            | CJB    |            |                |            |
| 2024-09-30 |      | Till: eLab Klinkem       |                     |          |       |          |                            | CJB    |            |                |            |
| 2024-09-30 |      | Till: eLab lokalt lab    |                     |          |       |          |                            | CJB    |            |                |            |
|            |      | Vikt                     |                     |          |       |          |                            |        |            |                |            |
|            |      | Längd                    |                     |          |       |          |                            |        |            |                |            |
|            |      | BMI                      |                     |          |       |          |                            |        |            |                |            |
| 2024-09-30 |      | Till: eLab Klinkem       |                     |          |       |          |                            | CJB    |            |                |            |
|            |      | B-Hemoglobin (Hb)        |                     |          |       |          |                            |        |            |                |            |
|            |      | P-Glukos                 |                     |          |       |          |                            |        |            |                |            |
|            |      | B-HbA1c (IFCC)           |                     |          |       |          |                            |        |            |                |            |
|            |      | P-Kolesterol             |                     |          |       |          |                            |        |            |                |            |
|            |      | P-Triglycerider          |                     |          |       |          |                            |        |            |                |            |
|            |      | Beställningsgrupp f...   |                     |          |       |          |                            |        |            |                |            |
|            |      | P-Kreatinin (enz)        |                     |          |       |          |                            |        |            |                |            |
|            |      | U-Albumin/Krea kvot      |                     |          |       |          |                            |        |            |                |            |
|            |      | P-Kobalaminer(B12)...    |                     |          |       |          |                            |        |            |                |            |
| 2024-09-30 |      | Till: Klinisk kemi oc... |                     |          |       |          |                            | CJB    |            |                |            |
| 2024-09-30 |      | Till: Lokalt lab         |                     |          |       |          |                            | CJB    |            |                |            |
| 2024-09-30 |      | Till: eLab lokalt lab    |                     |          |       |          |                            | CJB    |            | 24-09-23 14:00 |            |
|            |      | Vikt                     |                     |          |       |          |                            |        |            |                |            |
|            |      | Längd                    |                     |          |       |          |                            |        |            |                |            |
|            |      | BMI                      |                     |          |       |          |                            |        |            |                |            |
| 2024-09-30 |      | Till: eLab Klinkem       |                     |          |       |          |                            | CJB    |            | 24-09-23 14:00 |            |
|            |      | B-Hemoglobin (Hb)        |                     |          |       |          |                            |        |            |                |            |
|            |      | P-Glukos                 |                     |          |       |          |                            |        |            |                |            |
|            |      | B-HbA1c (IFCC)           |                     |          |       |          |                            |        |            |                |            |
|            |      | P-Kolesterol             |                     |          |       |          |                            |        |            |                |            |
|            |      | P-Triglycerider          |                     |          |       |          |                            |        |            |                |            |
|            |      | Beställningsgrupp f...   |                     |          |       |          |                            |        |            |                |            |
|            |      | P-Kreatinin (enz)        |                     |          |       |          |                            |        |            |                |            |
|            |      | U-Albumin/Krea kvot      |                     |          |       |          |                            |        |            |                |            |
|            |      | P-Kobalaminer(B12)...    |                     |          |       |          |                            |        |            |                |            |

# Integration till PMO

När man lägger beställning på en beställningsgrupp går den över till eLAB och blir, som idag i PMO, två beställningar

- en med de prover som ska skickas
- en med lokala analyser

OBS! Gäller, i dagsläget, endast Diabetes och Hypertoni beställningsgrupper

| Beställningsinformation    |                 | Beställningsgrupp            |                          |
|----------------------------|-----------------|------------------------------|--------------------------|
| PatientID                  | 20121212-1212   | Ange provtagningstid         |                          |
| 2024-11-26 09:17           |                 |                              |                          |
| Namn                       | Test Testsson   | 2024-11-26 09:17             |                          |
| Prio                       | 250400856 Rutin | Provtagares RSID             |                          |
| 250400856 Rutin            |                 | 115148                       |                          |
| Kundkod (Beställare)       | H5LGHU          | PatientID ej styrkt          | <input type="checkbox"/> |
| PMO-orderID                | 962367500       | Fastande                     | <input type="checkbox"/> |
| 2024-11-26 13:45           |                 | Kapillärt                    | <input type="checkbox"/> |
| Meddelande från beställare |                 | Extern provtagning           | <input type="checkbox"/> |
| Meddelande till labb       |                 | Meddelande till laboratorium |                          |
|                            |                 |                              |                          |

Beställningsgrupp

250400856: Kemi & Fysiologi

- Kalium, S- ⭐
- Kreatinin, P- ⭐
- Glukos, S- ⭐
- Hemoglobin (Hb), S- ⭐
- 250400856: Kemi & Fysiologi
- Albumin/Kreatinin kvot, U- (Alb/Krea kvot) ⭐

Antal provör

1 1 1

| Beställningsinformation    |                 | Beställningsgrupp            |                          |
|----------------------------|-----------------|------------------------------|--------------------------|
| PatientID                  | 20121212-1212   | Ange provtagningstid         |                          |
| 2024-11-26 09:18           |                 |                              |                          |
| Namn                       | Test Testsson   | 2024-11-26 09:18             |                          |
| Prio                       | 250400856 Rutin | Provtagares RSID             |                          |
| 250400856 Rutin            |                 | 115148                       |                          |
| Kundkod (Beställare)       | H5LGHU          | PatientID ej styrkt          | <input type="checkbox"/> |
| PMO-orderID                | 962367514       | Fastande                     | <input type="checkbox"/> |
| 2024-11-26 13:45           |                 | Kapillärt                    | <input type="checkbox"/> |
| Meddelande från beställare |                 | Extern provtagning           | <input type="checkbox"/> |
| Meddelande till labb       |                 | Meddelande till laboratorium |                          |
|                            |                 |                              |                          |

Beställningsgrupp

250400856: PNA

- (PNA) Vlet
- (PNA) Längd
- (PNA) BMI

# Flödet för digitala beställningar övriga kataloger

Beställare

Lägger beställning i PMO katalogerna som vanligt, använd eLAB katalogen för Kemi och övriga kataloger för övriga analyser.  
(Man kan inte kombinera beställning från andra kataloger med eLAB katalogen)

Provtagare

Ta fram beställningen i PMO och obs vilka analyser som är beställda samt kopiera PMO Ordernummer  
Använd uthoppet till eLAB för att få med patientens personuppgifter

- Klicka på Innehåll och välj Integrerade program och länkar och sedan eLAB
- Logga in i eLAB som vanligt

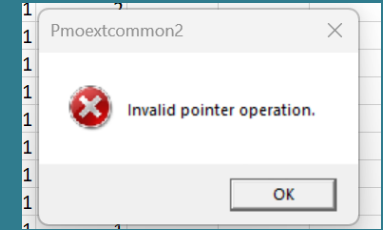
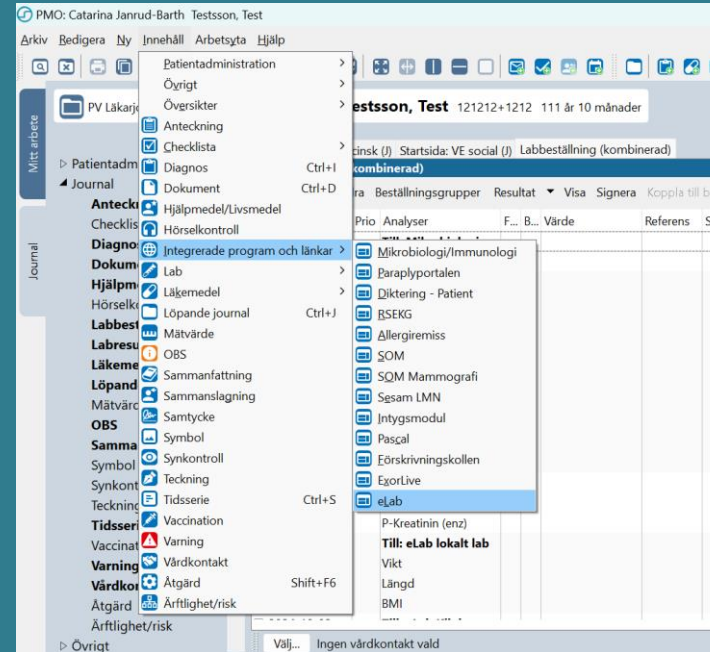

Om denna ruta kommer upp klicka på ok

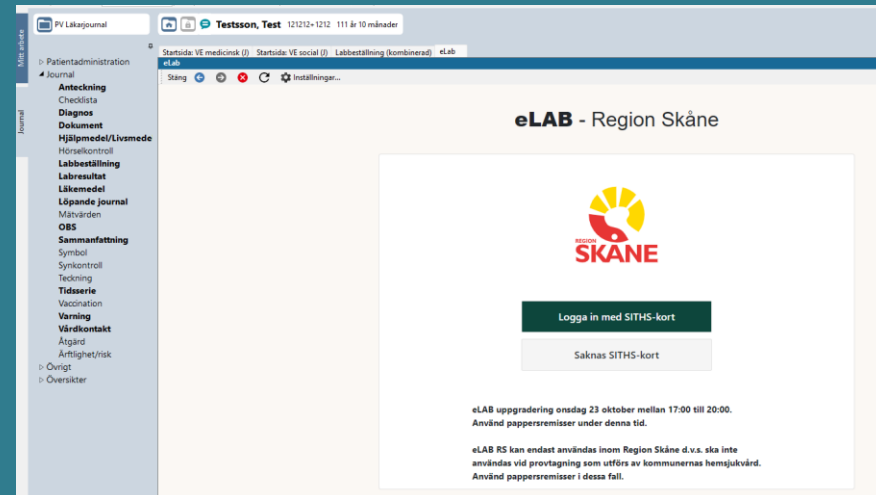

# Flödet för digitala beställningar övriga kataloger

## Provtagare

- Patients namn och personnummer följer med
- Fyll i er Kundkod (kan vara förifylld)
- I fältet PMO ordernummer kopierar ni in numret

## Klicka på Nästa

- Välj de analyser som ska utföras, enligt beställningen i PMO
- Sök, Bläddra eller använd Favoriter (dessa skapas av enheten)

- Patientens personnummer: 19121212-1212
- Patientens namn: Test Testsson
- Kundkod: HGLGHU
- Kundkod betalare: HGLGHU
- PMO Ordernummer: 000654321

- CRP P-
- CRP, känslig, S-
- (PNA, mobil) CRP, B-
- (PNA) CRP, B-

|                    | Bläddra  | Favoriter                                | Senside                                    |
|--------------------|--|--|--|
| Immunologi         | <input type="checkbox"/> Apo B, Apo A1, kvot, P- | <input type="checkbox"/> C-peptid, P-    | <input type="checkbox"/> CR MB, P-         |
| Kemi               | <input type="checkbox"/> Glukos, P-              | <input type="checkbox"/> HbA1c (FCC), B- | <input type="checkbox"/> HDL, LDL, P-      |
| Mag/Tarm           | <input type="checkbox"/> Kolesterol, P-          | <input type="checkbox"/> NT-proBNP, P-   | <input type="checkbox"/> Triglycerider, P- |
| Njure/Elektrolyter | <input type="checkbox"/> O-cell(A-2)-ak, S-      |  | <input type="checkbox"/> Troponin I, P-    |
| Blodgas            |  |  |  |
| Metabol/Hjärta     |  |  |  |

# Flödet för digitala beställningar övriga kataloger

## Provtagare

- När analyserna är ifyllda och ev. tilläggsinformation är ifylld visar beställningssammanfattningen beställda analyser/tjänster, klicka på Nästa och om allt är korrekt Klicka på Spara i nästa bild
- Sen kan provtagaren hämta upp beställningen som vanligt via Provtagning man hittar beställningen under Egen enhet

Beställningssammanfattning

Namn Acc. Info Ta bort

Ny beställning

- CRP P-
- Odling, Urin

För ytterliggare information, se [Analysportalen](#)

Antal provrör

Beställningsinformation

PatientID 19121212-1212

Namn Test Testsson

Prio 24652001228 Rutin  
24652001229 Rutin

Kundkod (Beställare) ANVCNN

Kundkod (Betalare) ANVCNN

LäkariD

PMO-orderID 948101595

Prel. provtagningstid 2024-09-08 kl23:15

Provtagningstid 24652001228 Ej provtagen  
24652001229 Ej provtagen

Meddelande från beställare

Meddelande till labb

Beställningssammanfattning

Namn Acc. Info

24652001228: Kemi

24652001229: Mikrobiologi

Odling, Urin

För ytterliggare information, se [Analysportalen](#)

Antal provrör

# Använda eLAB för att beställa PK, PSA & Rtg Kreatinin

Provtagare

- Patient kommer med papperslapp för att ta PK, PSA eller Rtg Krea
  - Provtagare loggar in i eLAB(måste ha beställarroll)
  - Fyller i patients personnummer och beställande enhets kundkod
  - I rutan för LäkarID skrivs SAKNAS
  - Klicka på nästa
  - Välj analys
  - Klicka på nästa sen spara
- Nu kan provtagaren hämta upp beställningen som vanligt via Provtagning man hittar beställningen under Andra vårdgivare/Andra enheter

# Redigering av beställning

## i eLAB

- Man kan redigera beställningar på sin egen enhet eller om man själv lagt en beställning på en annan enhet.
- Man hittar redigeringsknappen både från beställare- och provtagnings vy
- Det går inte att redigera beställningar som blivit bekräftade

Ange patientens personnummer: 20121212-1212 **Sök**

Resultat: Test Testsson 20121212-1212 **Skriv ut resultat**

PREL. PROVTAGNING > SENAST PROVTAGEN

Egen enhet

Planerad provtagning: 2024-12-16 kl15:10  
252401086  
Helsingborg, Vårdcentralen Husensjö

**Visa** **Redigera**

< **Tillbaka**

SÖK PÅ PROVRÖR SÖK PÅ PERSONNUMMER

Ange patientens personnummer: 20121212-1212 **Sök**

Resultat: Test Testsson 20121212-1212 **Skriv ut resultat**

PREL. PROVTAGNING > SENAST PROVTAGEN

Egen enhet

Planerad provtagning: 2024-12-16 kl15:10  
252401086  
Helsingborg, Vårdcentralen Husensjö

**Visa** **Redigera**

Andra enheter

Planerad provtagning: 2024-12-16 kl08:57  
252401131  
LATEST

**Visa** **Redigera**

Planerad provtagning: 2024-12-17 kl09:16  
252401436  
Helsingborg, Mag-Tarmmottagning

**Visa**

Planerade provtagnningar > Utförda provtagnningar

Egen enhet

Prel. provtagning: 2024-12-16 kl15:10  
252401086  
Helsingborg, Vårdcentralen Husensjö

**Visa** **Redigera**

Prel. provtagning: 2024-12-17 kl13:00  
252401473  
Helsingborg, Vårdcentralen Husensjö

**Visa** **Redigera**

Andra enheter

Prel. provtagning: 2024-12-16 kl08:57  
252401131  
LATEST

**Visa** **Redigera**

Prel. provtagning: 2024-12-17 kl09:16  
252401436  
Helsingborg, Mag-Tarmmottagning

**Visa**

Andra vårdgivare

## PMO flöde, uppdatera beställning

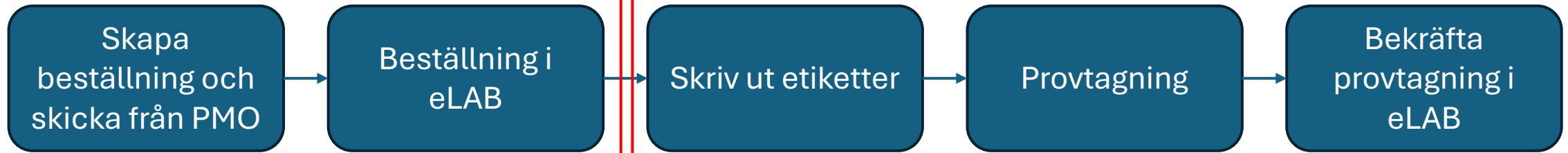

- Beställning går att uppdatera i PMO
- Beställning går att uppdatera i eLAB

- Beställning går inte att uppdatera via PMO.
- Felmeddelande visas i PMO Utkorg
- Vid tillägg krävs ny beställning eller att man gör efterbeställning till lab
- Beställning går att uppdatera i eLAB fram till dess man bekräftar provtagningen

# Flödet för digitala beställningar

Beställare

Digitala beställningar läggs i katalogen **eLAB RS – Kemlab RS**. Välj **Skicka** istället för Skriv ut.

Beställningar i övriga kataloger görs i PMO och förs över i eLAB manuellt

Provtagare

Logga in i eLAB eller använd uthoppet. Interna digitala beställningar hittas under **Min enhet**. Externa digitala beställningar hittas precis som tidigare under Andra enheter eller Andra vårdgivare

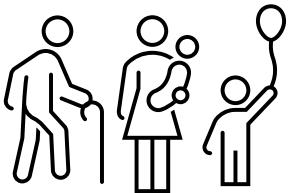

Patienter

**Informera** patienten om att hen har en digital beställning

# Information till kollegor och patienter

Sprid ordet om eLAB!

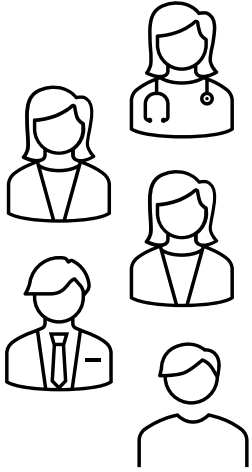

- Viktigt att era kollegor känner till att er enhet jobbar med eLAB och digitala beställningar. Minimera missförstånd för patienter som kommer utan pappersremiss eller har kombination pappersremiss/digital beställning
- Utsedd eLAB-ambassadör – kollega/or som är väl insatta i systemet och kan informera vidare

- Berätta för patienter att ni är i övergången till digitala beställningar
- Behöver inte alltid förvänta sig en pappersremiss i handen
- En pappersremiss i handen behöver inte innebära den fullständiga bilden över prover som ska tas

