

Användarhandledning - Ladda ner HCC (till elektroniskt ID-kort från Telia)

För att kunna nyttja RSVPN tjänsten behöver ditt elektroniska ID-kort från Telia kompletteras med ett SITHS Certifikat som är en tjänstelegitimation som används för säker inloggning i olika IT-tjänster inom Hälso- och sjukvård.

Börja med att stoppa in ditt elektroniska ID-kort från Telia i datorns kortläsare och vänta några sekunder tills Net iD  har läst av kortet.

Starta din webbläsare och gå in på adressen <https://cve.trust.telia.com/ccu/>.

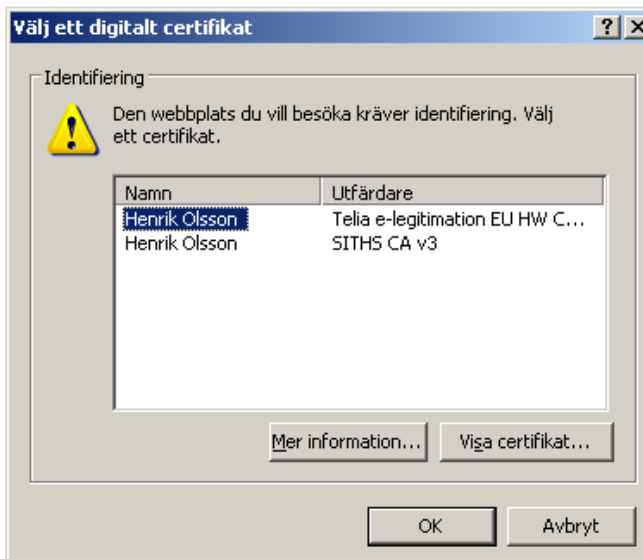

Klicka på OK.

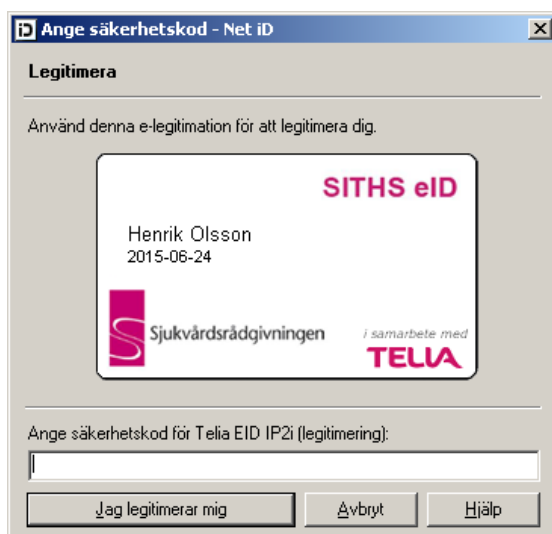

Knappa in din kod för legitimering och klicka på *Jag legitimerar mig*.

TELIA

Välkommen till HCC-guiden

Den här guiden hjälper dig att hämta nya och hantera befintliga HCC. Välj hjälp för mer information. Låt ditt kort sitta kvar i kortläsaren under hela tiden du är inloggad.

Vill du hämta ett nytt HCC, välj "Hämta nytt HCC".

Vill du hantera dina HCC (spärra eller hämta ett befintligt HCC till ditt kort), välj "Hantera befintliga HCC".

För att avsluta guiden, klicka på "Logga ut".

Hämta nytt HCC
 Hantera befintliga HCC
 Ta bort utgångna/spärrade HCC

Gör ditt val och klicka på "Nästa" för att starta guiden.

Hjälp < Föregående **Nästa** > Avbryt

Välj Hämta nytt HCC och klicka på *Nästa*.

Guiden hämta nytt HCC

Steg 1 av 2: Godkännande av HCC-innehåll

Nedan visas informationen som kommer att finnas i ditt HCC. Se över informationen och om något inte stämmer, kontakta din administratör.

- HCC för legitimering och underskrift.

Namn	[Redacted]
Yrkestitel	[Redacted]
E-post:	[Redacted]
HSA-id	[Redacted]
Kortnummer	[Redacted]
Organisationsenhet	[Redacted]
Organisation	Region Skåne
Län	Skåne Län
Land	se

Klicka på "Nästa" för att godkänna innehållet i ditt HCC och starta nedladdning till ditt kort.

Hjälp < Föregående **Nästa** > Avbryt

Klicka på *Nästa*.

Guiden hämta nytt HCC

Steg 2 av 2: Hämtning av HCC

Hämtar och installerar HCC för underskrift
 Hämtar och installerar HCC för legitimering

Signering av förfrågan för underskrifts HCC har skapats.

Öppna - Net ID

Ange säkerhetskod för Telia EID IP2c (underskrift):

OK Avbryt Hjälp

Hjälp < Föregående **Slutför** > Avbryt

Skriv in din kod för underskrift (Obs! Detta är inte samma kod som till legitimering) och klicka på *OK*.

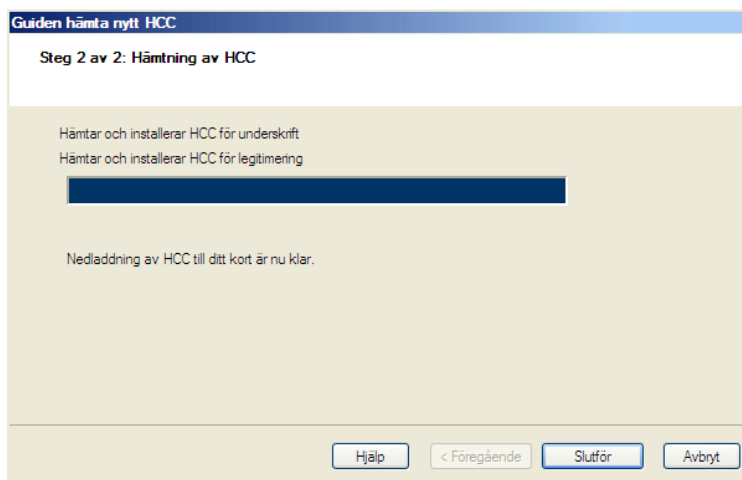

Klicka på *Slutför*.

Logga ut ur HCC Administration och stäng ner webbläsaren.

Du har nu laddat ner ditt SITHS certifikat till ditt elektroniska ID-kort och ditt kort är nu redo att användas till RSVPN (Extern åtkomst till Auditbase & Websesam2).