Informationsmöte Hälsovalen
Förfrågningsunderlag 2027

17 november 2026

Agenda

Tid	Innehåll
16:00	Inledning
16:05	Del A - Allmänna delar
16:20	Barnmorskemottagning (BMM)
16:35	Barnavårdscentral (BVC)
16.50	Psykoterapi
17:05	Vårdcentral
17.50	Avslutning



Primärvård

– navet i hälso- och sjukvården

Vad är Regional primärvård i Skåne?

- Vårdval Vårdcentral
- Vårdval Barnhälsovårdscentral (BVC)
- Vårdval Barnmorskemottagning (BMM)
- Vårdval Psykoterapi
- LOL och LOF
- NäraVård-mottagningar
- Mobila team närsjukvård och Läkarbil Skåne
- Akut vård på Kväll- och helgmottagningar





Fysiska besök –11 %, distanskontakter +26 % sedan 2016

FIGUR 1

Vårdkontakter i primärvården per kontaktform, miljoner per år

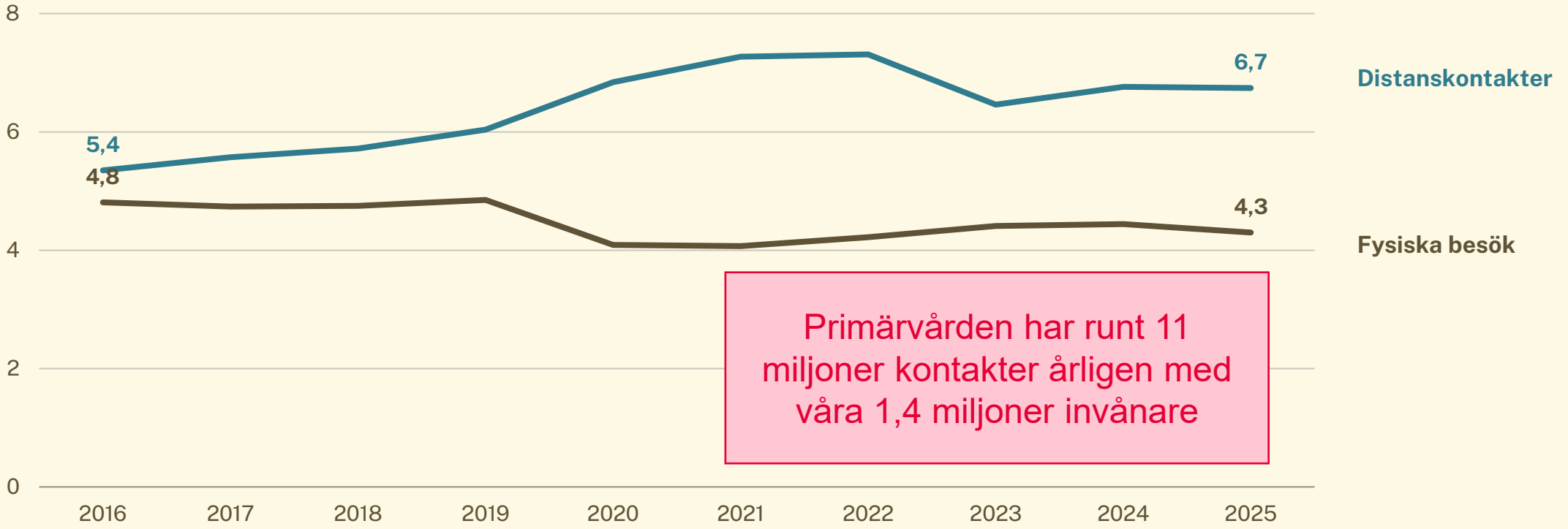

Not: Distanskontakter = telefon, video och skriftliga kontakter. Exkl. vaccination och medicinsk service.
Källa: Region Skåne, LIS vårddata primärvård 2016–2025, skåningar

ETP, HSS

Varje individ kan ha mer än en kronisk diagnos och med stigande ålder ökar andelen och antalet diagnoser.

- **Hela befolkningen** i Region Skåne har mellan 2015 och 2024 **ökat med 9,6 %** till 1 428 503 individer.
- I åldersgrupperna **75-79 samt 80-84** har antalet individer **ökat med 43% respektive 48%.**
- Antalet individer 60 år och äldre, har ökat från 326 314 år 2015 till 368 977 individer 2024, det vill säga 13 % fler
- Av alla individer 60 år och äldre har två tredjedelar en eller flera kroniska diagnoser.

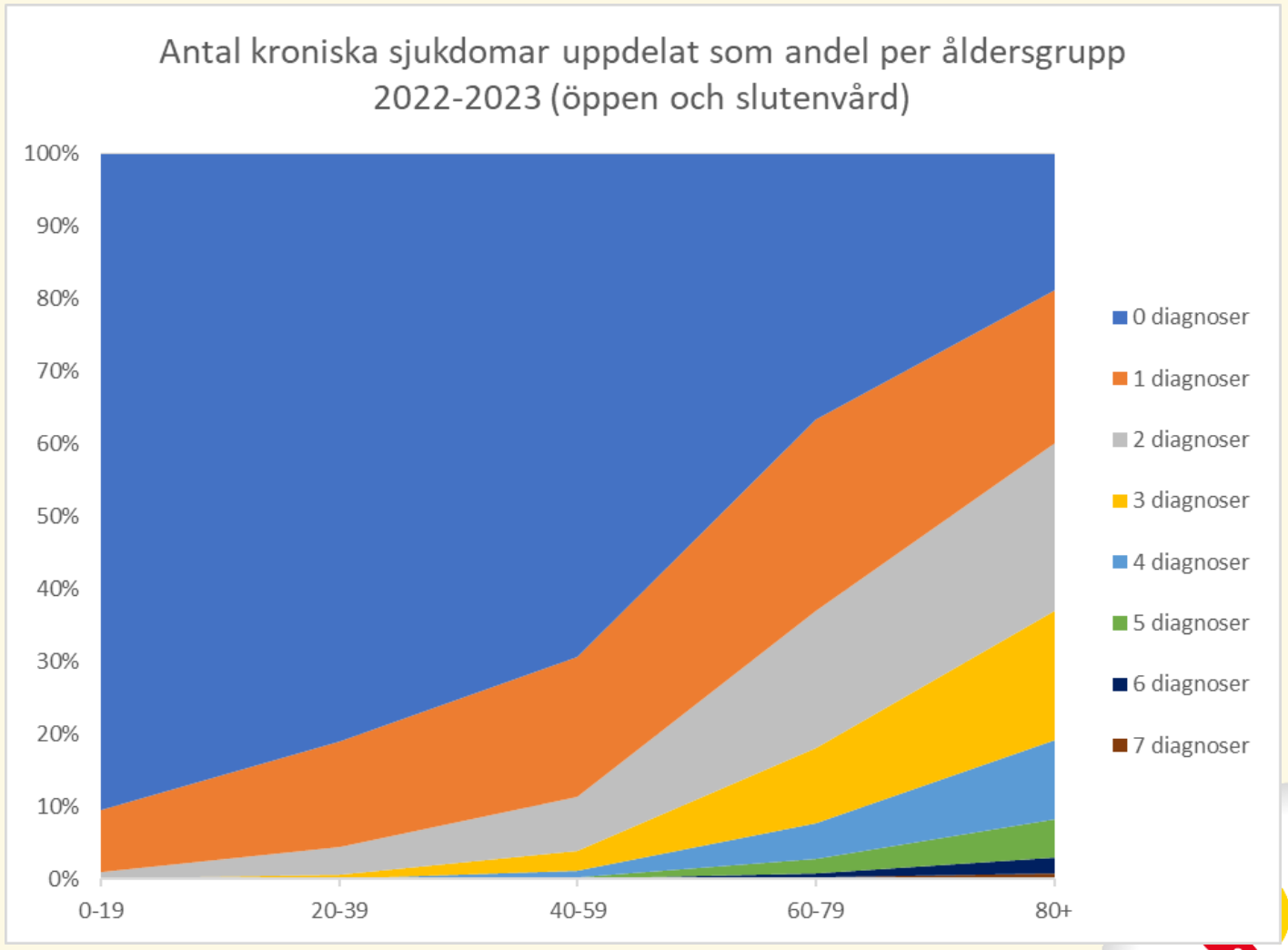

Var i RS tas invånare med kronisk sjukdom omhand?

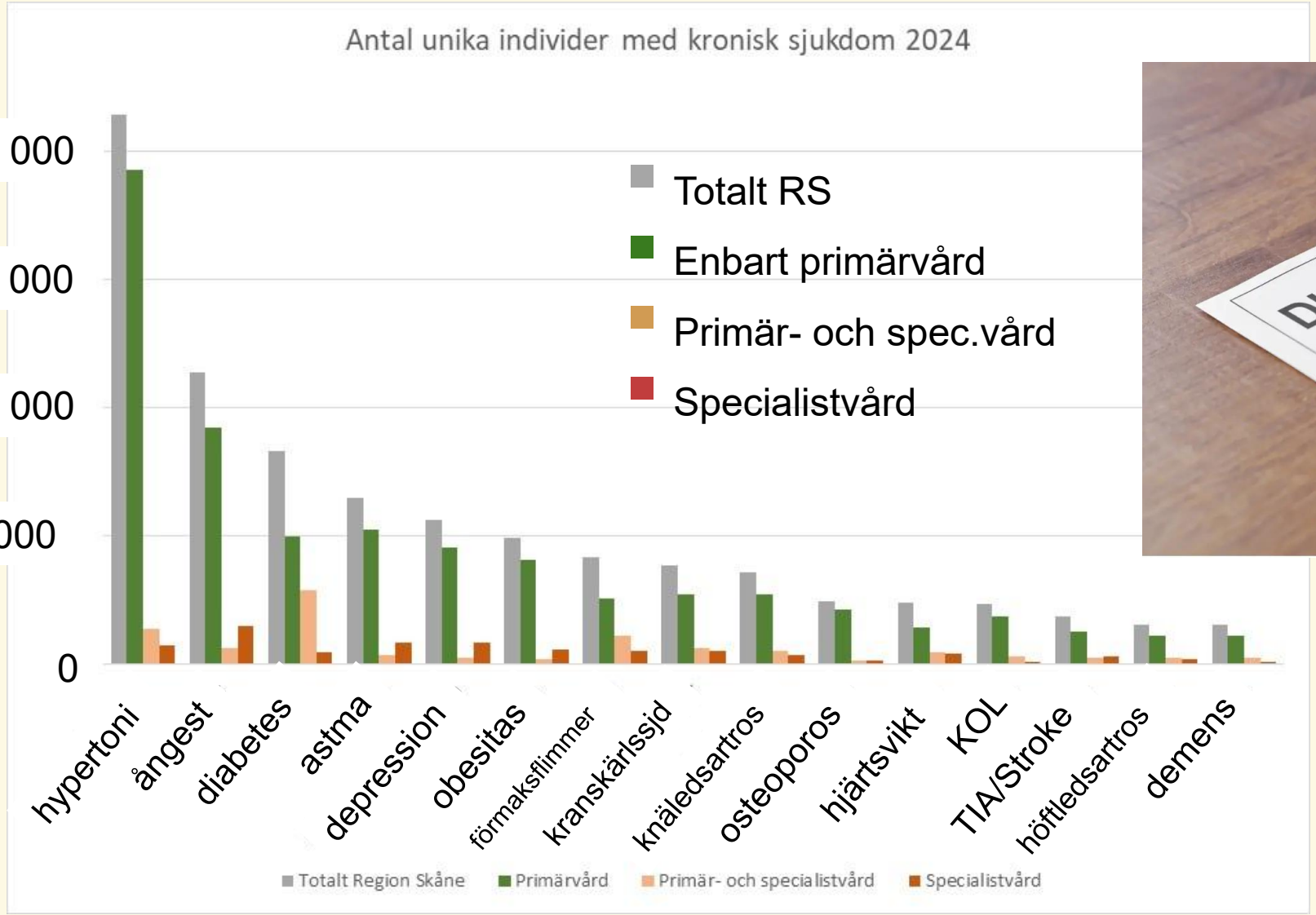



Samsjuklighetsreformen

- *”En reform för sammanhållna och behovsanpassade insatser för personer med skadligt bruk eller beroende och andra psykiatriska diagnoser.”*
- Börjar gälla i Sverige 1 januari 2028.
- Regionerna får ansvar för all vård och behandling för skadligt bruk och beroende.
- En regional processledare har rekryterats.

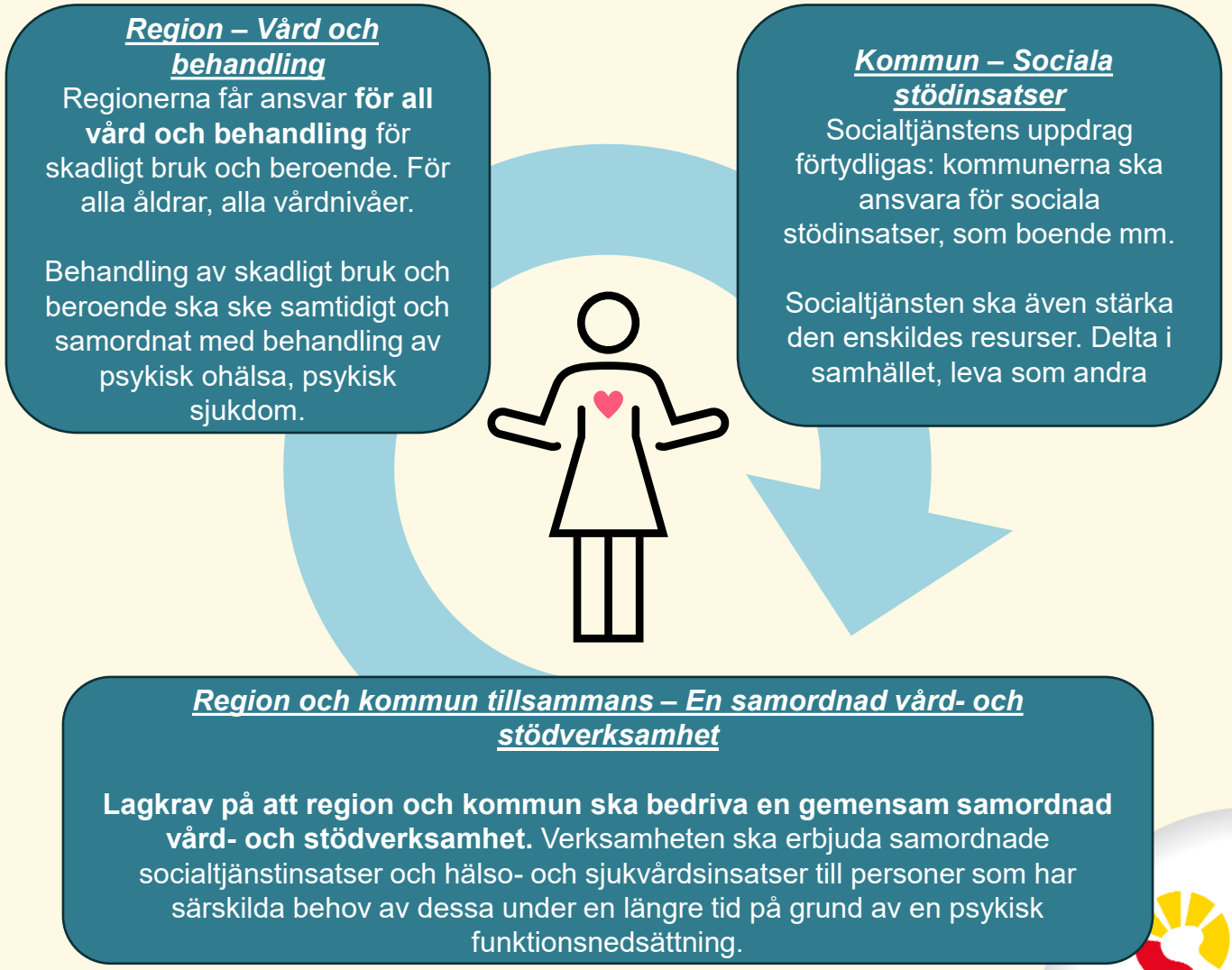

Del A – Allmänna delar

Mariette Andersson och Pelin Lilja

Hälso- och sjukvårdsstrateger

Allmän information

- Mötet spelas in
- Frågor kan skrivas i chatten
  - Skriv frågor till det avsnitt som presenteras
  - Skriv korta frågor
- Inspelning och bildspel publiceras på Vårdgivare Skåne
- FFU beslutas av Primärvårdsnämnden 9 december 2026
- Förändringar kommer att finnas i Förtydligandet 2027

Förslag till förändringar (FFU) del A 2027

2 Definition

- Begreppet ”Uppdragsgivare” ersätts med ”Beställare”.

Förslag till förändringar (FFU) del A 2027

4 Ansökan

- All kommunikation mellan avtalsparterna, såväl muntlig som skriftlig, ska ske på svenska. Detta gäller all kommunikation samt all dokumentation, korrespondens och övrigt skriftligt material.

Förslag till förändringar (FFU) del A 2027

5 Kontrakt

- Vid förtida upphörande av Avtalet på Leverantörens begäran, senast 6 veckor innan driftstart, har Beställaren rätt att ta ut 20 000 kronor i administrativ avgift.

Förslag till förändringar (FFU) del A 2027

6 Uppdrag

- Region Skåne garanterar inte några volymer.

Förslag till förändringar (FFU) del A 2027

8 Allmänna villkor

- Nytt krav på att ändringsanmälan ska inkomma vid förändring av filialverksamhet.
- Skrivningarna som avser IT-avsnitten, PUB-avtal och informationssäkerhet föreslås uppdateras utifrån regionalt beslut om att inte införa SDV (Millennium).


Frågor?

Barnmorskemottagning (BMM)

Matilda Scharffenberg Eckefeldt

Hälso- och sjukvårdsstrateg

Allmän information

- Mötet spelas in
- Frågor kan skrivas i chatten
  - Skriv frågor till det vårdval som presenterar
  - Skriv korta frågor
- Inspelning och bildspel publiceras på Vårdgivare Skåne
- FFU beslutas av Primärvårdsnämnden 9 december 2026
- Förändringar kommer att finnas i Förtydligandet 2027

Barnmorskemottagning inom Hälsoval Skåne

Nuläge

- 79 barnmorskemottagningar
- 4 nya enheter har startat under 2026
- 2 enheter med planerad start våren 2027
- 1 barnmorskemottagning godkänd för start men har ännu inte inkommit med startanmälan
- 2 ansökningar är under beredning
- 2 ansökningar fått avslag under 2026

Förslag 2027 - Val och byte av Barnmorskemottagning

- Utredning avseende listningsbegränsningar och listningstak för Vårdcentral, Barnmorskemottagning och Barnavårdscentral utförd våren 2026.
- Begränsning om att bara kunna lista om sig 2 gånger tas bort på Barnmorskemottagning.
- Obegränsad omlistning på Barnmorskemottagning från 2027.

Förslag 2027 - Partiellt listningstak

- Borttagande av partiellt listningstak då gravid enbart listas till enskild enhet.
- Ingen listning till läkare på Barnmorskemottagning och där ändringen i HSL 2022 enbart avser vårdcentraler.

Förslag 2027 - Hjälpmedel

- Borttagande av hela avsnittet om hjälpmedel då hjälpmedel inte förskrivs av barnmorskor på barnmorskemottagning. Patienterna hänvisas redan nu till sin Vårdcentral vid behov.

Förslag 2027 - Amning

- Stöd och behandlingsplattformen Lär dig om amning har i Förfrågningsunderlag 2026 erbjudits endast den födande, och ska nu som förslag till 2027 erbjudas båda föräldrarna.
- Programmet ska följa vårdkedjan från BMM till BVC och förtydligande görs avseende vikten av överlämning till BVC inför förlossning, planerat till graviditetsvecka 34.

Förslag 2027 – Extra besök i graviditetsövervakningen

- Utifrån de nya nationella riktlinjerna införs ett extra besök i graviditetsvecka 16, period A, för screening av psykisk ohälsa med hjälp av validerat screeninginstrument.

- Stegvis implementering och utbildningsinsatser påbörjas 2027.

Förslag 2027 - Basuppdrag lättgynekologi

- Grundläggande rådgivning kring klimakteriet utifrån barnmorskans kompetensområde ska kunna ges på barnmorskemottagning.
- Kompetenshöjande utbildningsinsatser avseende klimakterierådgivning kommer att erbjudas samtliga barnmorskor.

Förslag 2027 – Tilläggsuppdrag Klimakterierådgivning

- Tilläggsuppdrag Klimakterierådgivning kommer att vara kvar, kravställningen förblir oförändrad om 7,5 hp.
- Kompetenshöjande utbildningsinsatser kommer att erbjudas.
- Analys pågår och uppdraget kommer att utvecklas över tid.

Förslag 2027 - Tilläggsuppdrag sexologisk mottagning

- Tilläggsuppdraget kommer att avslutas och övergå i anslagsfinansierad vård Nära Vård mottagning.
- Tilläggsuppdraget fortsätter under 6 månader efter att den nya mottagningen har startat.
- Tilläggsuppdraget kommer **tidigast** att avslutas 31 december 2027.

Förslag 2027 – Tilläggsuppdrag Gynekologisk Hälsa

- Besök inom tilläggsuppdrag Gynekologisk Hälsa ska registreras med frikod: GYNHÄLSA

Förslag 2027 - Lagrådsremiss om förändrad abortlag

- Förväntat beslut under hösten 2026, anpassning kommer att ske därefter.
- Kan möjliggöra medicinska aborter i hemmet.
- Utökad omfattning och ökad tillgänglighet.

Förslag 2027 – Förtydligande avseende krav på underleverantörsavtal

- Leverantör som anlitar Region Skånes *kvinnokliniker* avseende fosterdiagnostik inom graviditetsövervakningen behöver inte teckna underleverantörsavtal med Region Skåne.
- *Leverantör som anlitar privat aktör avseende fosterdiagnostik inom graviditetsövervakningen behöver teckna underleverantörsavtal.*

Förslag 2027 - Öppettider

- Förtydligande avseende sommarflytt
  - Huvudenhet kan flytta 8 veckor under perioden 1 juni-31 aug.
  - Filialer kan stänga 8 veckor under perioden 1 juni-31 aug.

- Förtydligande om att BMM med tilläggsuppdrag Familjecentral ej får flytta under sommaren inom avtalet.

Förslag 2027 – Tilläggsuppdrag Familjecentral (FC)

Borttagande av uppföljning familjecentralens hemsida under sommaren kopplat till reducerade gemensamma öppettider.

- Alla BMM ska fortsatt rapportera in sina reducerade öppettider under sommaren, max 8 veckor.
- Förlängning av etableringsstöd på 100 000 kronor för den BMM som först startar en FC i en kommun som inte har detta till 31 december 2028.

Förslag 2027 - Tilläggsuppdrag Familjecentral (FC)

- Tillägg avseende att avdrag gällande ersättning kan göras om BMM inte erbjuder gemensamma föräldragrupper tillsammans med övriga ingående parter.

Förslag 2027 - Ersättning vid receptförnyelse vid distanskontakt

- För **enbart** receptförnyelse vid distanskontakt erhåller leverantören en ersättning om 150 kronor.

Förslag 2027 - Tolk

- Ersättning för tolk på Barnmorskemottagning tas bort
  - Avser ersättning på 300 kronor för den extra tid som hanteringen innebär.
  - Leverantören har inget kostnadsansvar för ersättning till tolkleverantören.

Förslag 2027 - Ersättning för utvecklingsarbete

- Avsnittet är flyttat från Del A till Del B.
- Ersättningen höjs från 15 000 kronor per år till 30 000 kronor per år.

Information ny Nära Vård mottagning

Befintlig Nära Vård mottagning utökas med ett ben avseende kvinnohälsa. Nav för lärande och konsultation.

Fyra prioriterade patientgrupper:

- Bäckenbottendysfunktion
- Endometrios
- Komplexa klimakteriebesvär
- Provocerad vulvodyni


Frågor?

Barnavårdscentral (BVC)

Victoria Henjered

Hälso- och sjukvårdsstrateg

Allmän information

- Mötet spelas in
- Frågor kan skrivas i chatten
  - Skriv frågor till det vårdval som presenterar
  - Skriv korta frågor
- Inspelning och bildspel publiceras på Vårdgivare Skåne
- FFU beslutas av Primärvårdsnämnden 9 december 2026
- Förändringar kommer att finnas i Förtydligandet 2027

Barnavårdscentral inom Hälsoval Skåne

Nuläge

- 146 BVC
- Under året har 4 nya BVC startat (Svedala, Viken, Höör och Landskrona)
- 1 ansökning är under beredning inför beslut i dec
- 7 BVC har avslutats och fem av dessa har gjorts om till filial
- 1 BVC ansökan har fått avslag

Förslag - Uppdraget

- Leverantören ska följa gällande registreringsanvisningar för BVC avseende registrering av verksamhetsdata.

Förslag - Bemanning och kompetens

- Kravet om antal barn att övervaka per BHV-ssk ändras från 200 till 150 barn totalt (0-6 år).
- Krav om att minst 25 stycken ska vara 0-1 åringar kvarstår.
- Kravet om att antalet ska vara uppnått efter 24 månader för nya BVC kvarstår.

Förslag 2027 – Kompetens och legitimation

- Leverantören ska anmäla byte av medicinskt ledningsansvarig läkare till Utvecklingsenhet Barnhälsa.

Förslag 2027 - Amning

- Båda föräldrarna ska erbjudas SOB Lär dig om Amning av BHV-sköterska.
- Redaktionella förändringar av hela stycket.

Förslag 2027- Hälsosamtal

- Redaktionella omskrivning av hela avsnittet.

Förslag 2027 - Barnvaccinationer

- Varicellavaccin (vattkoppsvaccin) förs in i det nationella barnvaccinationsprogrammet från 1 januari 2027.
- Första dosen ges vid 18 månader och andra dosen ges i årkurs 2.
- Leverantören ska erbjuda ikappvaccinering mot varicella enligt överenskommelse mellan staten och SKR.

Förslag 2027 - Öppettider

- Förtydligande avseende sommarflytt.
  - Huvudenhet kan flytta 8 veckor under perioden 1 juni-31 augusti
  - Filialer kan stänga 8 veckor under perioden 1 juni-31 augusti

- Förtydligande om att BVC med tilläggsuppdrag Familjecentral ej får flytta under sommaren inom avtalet.

Förslag 2027 - Hjälpmedel

- Borttagande av hela avsnittet om hjälpmedel då hjälpmedel inte förskrivs inom barnhälsovården.

Förslag 2027 – Tilläggsuppdrag Familjecentral (FC)

Borttagande av uppföljning familjecentralens hemsida under sommaren kopplat till reducerade gemensamma öppettider.

- Alla BVC ska fortsatt rapportera in sina reducerade öppettider under sommaren, max 8 veckor.
- Förlängning av etableringsstöd på 100 000 kronor för den BVC som först startar en FC i en kommun som inte har detta till 31 december 2028.

Förslag 2027 - Tilläggsuppdrag Familjecentral (FC)

- Tillägg avseende att avdrag gällande ersättning kan göras om BVC inte erbjuder gemensamma föräldragrupper tillsammans med övriga ingående parter.

Förslag 2027 - Val och byte av BVC

- Begränsningen om att bara kunna lista om sig 2 gånger på BVC per år tas bort.
- Obegränsad omlistning på BVC från 2027.

Förslag 2027 - Överlämning från Mödrahälsovård till Barnhälsovård

- Förtydligande gällande överlämning av SOB Lär dig om Amning från BMM till BVC.

Förslag 2027 - Partiellt listningstak

- Borttagande av partiellt listningstak.
- Ingen listning till läkare på Barnavårdscentral och där ändringen i HSL 2022 enbart avser vårdcentraler.

Förslag 2027 - Tolk

- Ersättning för tolk på Barnavårdscentral tas bort.
  - Avser ersättning på 300 kronor för den extra tid som hanteringen innebär.
  - Leverantören har inget kostnadsansvar för ersättning till tolkleverantören.

Förslag 2027 - Ersättning för utvecklingsarbete

- Avsnittet är flyttat från Del A till Del B.
- Ersättningen höjs från 15 000 kronor per år till 30 000 kronor per år.


Frågor?

Psykoterapi

Christina Eilertsson

Hälso- och sjukvårdsstrateg

Allmän information

- Mötet spelas in
- Frågor kan skrivas i chatten
  - Skriv frågor till det vårdval som presenterar
  - Skriv korta frågor
- Inspelning och bildspel publiceras på Vårdgivare Skåne
- FFU beslutas av Primärvårdsnämnden 9 december 2026
- Förändringar kommer att finnas i Förtydligandet 2027

Psykoterapimottagningar inom Hälsoval Skåne

- 243 psykoterapimottagningar, 9 i egen regi och 234 i privat regi
- 29 nya mottagningar har startat, 4 i egen regi
- 24 mottagningar har avslutats, 1 i egen regi
- 48 ansökningar har inkommit
  - ➢35 har godkänts
  - ➢17 har avslagits
  - ➢8 är i beredning inför BU i december

Förslag 2027 – Remitterande instans

Avisering om eventuell förändring

Det föreligger en intention om att Ungdomsmottagningar vid behov ska kunna remittera till vårdval Psykoterapi. För att säkerställa sådan målsättning finns behov av att analysera förutsättningar och patientsäkerhet för ett sådant beslut.

Förslag 2027 – Vårdinnehåll och behandlingsstruktur

Nuvarande text:

- Leverantören ska individanpassa behandlingen utifrån patientens förutsättningar.

Förslag ny text:

- Leverantören ska utgöra en del i ***omhändertagandet av psykisk ohälsa i stegvisa och väl sammanhanhängande vårdprocesser*** utifrån patientens ***individuella behov och*** förutsättningar.

Förslag 2027 – Vårdinnehåll och behandlingsstruktur

Nuvarande text:

- Leverantören kan enligt detta Avtal godkännas för behandlingsformerna Kognitiv beteendeterapi (KBT), Interpersonell terapi (IPT) och Psykodynamisk terapi (PDT) i enlighet med vad som framgår om kompetenskrav i avsnitt 12.5.1.

Förslag ny text:

- Leverantören kan enligt detta Avtal godkännas för behandlingsformerna Kognitiv beteendeterapi (KBT), Interpersonell terapi (IPT) och Psykodynamisk terapi (PDT) i enlighet med vad som framgår om kompetenskrav i avsnitt 12.5.1. ***Vid ansökan ska kompetenskrav styrkas för varje enskild behandlare inom den sökta behandlingsformen och intyg ska kunna visas upp vid kontroll.***

Förslag 2027 – Vårdinnehåll och behandlingsstruktur

Nuvarande text:

- Diagnosen PTSD remitteras och behandlas inom behandlingsformen KBT. Leverantör med avtal inom KBT ska till Uppdragsgivaren anmäla om Enheten tar emot patienter med PTSD.

Förslag ny text:

- Diagnosen PTSD remitteras och behandlas inom behandlingsformen KBT. Leverantör med avtal inom KBT ***kan*** till Beställaren ***ansöka*** om ***tilläggsuppdrag för att få behandla patienter*** med ***diagnosen*** PTSD.

Förslag 2027 - Tilläggsuppdrag

Införande av Tilläggsuppdrag inom vårdval Psykoterapi.

Förslag 2027 – Behandling av patienter med diagnosen PTSD

Nytt avsnitt

Leverantör ackrediterad inom behandlingsformen KBT kan ansöka om tilläggsuppdrag för att få behandla diagnosen PTSD. Leverantören ska tillse att varje enskild behandlare inom Enheten uppfyller de kompetenskrav som anges i särskild blankett och intyg ska kunna visas upp vid kontroll. Endast behandlare godkänd för KBT kan ta emot och behandla patient med PTSD.

Tillämpningsanvisning till Tilläggsuppdrag

Behandlares kompetens

- Diagnosen PTSD behandlas inom behandlingsformen KBT. Behandlare godkänd för KBT ska för att ta emot och behandla patient med PTSD ha tilläggsutbildning i traumafokuserad KBT.

Förslag 2027 - Uppföljning

Nuvarande text:

- Uppföljning av kravet att varje behandlare behandlar minst tjugo (20) patienter under en löpande tolvmånadersperiod inom de behandlingsformer som behandlaren är godkänd för. Om Leverantören inte uppfyller detta krav har Uppdragsgivaren rätt att säga upp avtalet.

Förslag på tillägg av text:

- ***Om Leverantör blir uppsagd på grund av att kravet på att behandla minst 20 patienter under en löpande 12-månadersperiod inom de behandlingsformer som behandlaren är godkänd för inte uppfylls kan Leverantör ansöka om nytt avtal tidigast 12 månader efter avslut av avtal.***

Förslag 2027 – Ersättningar

- Besöksersättning för besök med tolk utgår
  - Avser ersättning på 300 kronor för den extra tid som hanteringen innebär
  - Leverantören har inget kostnadsansvar för ersättning till tolkleverantören

- Ersättning för deltagande i utvecklingsarbete höjs från 15 000 kronor per år till 30 000 kronor per år.


Frågor?

Vårdcentral

Elisabeth Persson och Karin Petersson

Hälso- och sjukvårdsstrateger

Allmän information

- Mötet spelas in
- Frågor kan skrivas i chatten
  - Skriv frågor till det vårdval som presenterar
  - Skriv korta frågor
- Inspelning och bildspel publiceras på Vårdgivare Skåne
- FFU beslutas av Primärvårdsnämnden 9 december 2026
- Förändringar kommer att finnas i Förtydligandet 2027

Vårdcentraler inom Hälsoval Skåne

Nuläge:

- 182 vårdcentraler
- 3 nya enheter 2026
- 1 ny enhet godkänd för start
- 1 ansökning under beredning
- 3 ansökningar avslagits
- 3 enheter avslutade 2026

Utveckling av antal VC

2025: 182 vårdcentraler

2024: 176 Vårdcentraler

2021: 163 Vårdcentraler

2017: 151 Vårdcentraler

Förfrågningsunderlag (FFU) för vårdcentral

- Årligt politiskt beslut i Primärvårdsnämnden.
- Övergripande inriktning: långsiktighet och minskad detaljstyrning.
  - Fokus: tillgänglighet, kontinuitet och samverkan.
- Följsamhet till regionala och nationella vårdprogram, riktlinjer och styrdokument.

Förslag 2027 –
Medicinsk och medicinteknisk utrustning

- Utökade krav på utrustning inom egen verksamhet:
  - lift
  - bred behandlingsbrits, minst 80 cm
  - blodtrycksmanschetter för alla patientgrupper
  - hjälpmedel för andningsmotstånd och slemmobilisering.
- Tillägg av utrustning som enheten bör ha tillgång till:
  - utrustning för teledermatoskopi.

Förslag 2027 - Kompetens och bemanning

- Borttag av krav på bemanning av kvälls- och helgmottagningar.
- Förtydligande att medicinska bedömningar, inklusive triagering och rådgivning, ska utföras av legitimerad personal.
- Distriktssköterska/sjuksköterska med förskrivningsrätt och två års erfarenhet från vårdcentral - tillägg av krav på 50 procent *klinisk* tjänstgöring.
- Kontaktperson - vuxna med varaktig funktionsnedsättning.
- Kompetens att utföra undersökningar med kravställd medicinteknisk utrustning.

Förslag 2027 – Levnadsvanor och hälsofrämjande

- Identifiering, råd och behandling avseende klimakteriebesvär ingår i uppdraget.

Förslag 2027 - Habilitering

Nytt textavsnitt

- Leverantören ansvarar för att regionala habiliteringsprogram och remissrutiner följs på primärvårdsnivå. Basal hälso- och sjukvård ska ges och regelbundna hälsokontroller göras utifrån personens behov.

Förslag 2027 - Psykisk ohälsa och beroende

- Stöd till vuxna med varaktig funktionsnedsättning stärks med nytt vårdutbud för att bidra till en mer jämlik, tillgänglig och samordnad vård för målgruppen.

Rådgivning och stöd funktionsnedsättning Nära vård Skåne - Vårdgivare Skåne

Förslag 2027 - Samverkan och Mobil vård

- Betoning av prioritering av svårt sjuka patienter.
- Rubrik Hälso- och sjukvård i hemmet i stället för Mobil vård.
- Justering för att tydliggöra uppdrag för olika mobila vårdformer.

Förslag 2027 - Tillgänglighet och öppettider

- Telefontid begränsas till max två timmar före och efter enhetens öppettider.
- Tidsperiod för tillfällig stängning av filial justeras till 8 veckor.
- Krav på tillgänglighet under öppettid betonas
  - *Patienter, som bedöms kunna handläggas nästkommande vardag, bör inte hänvisas till akutmottagning eller kvälls- och helgmottagning.*

Förslag 2027 - Certifiering hjärtsvikt

- Patientgrupp utökas till hjärt- och kärlsjukdom.
- Kompetenscentrum för primärvård – samordnare.

Förlag 2027 - Läkemedel

- Vaccination mot vattkoppor till barn i skolåldern upp till och med 17 års ålder som inte blir vaccinerade inom elevhälsan.

Förlängning gällande stickersättning för vaccination HPV hanteras av HSN innan årsskiftet.

Förslag 2027 - Fast läkarkontakt

- Årlig uppföljning av lokal handlingsplan för fast läkarkontakt för att nå riktvärdet på 1/1 100.
- Ersättning handlingsplan fast läkarkontakt 25 000 kronor.

Förlag 2027 - Ersättningar

- Fortsatt fokus på vårdpeng efter antal listade individer.
- Ersättning för SIP i ordinärt boende ökas till 2 000 kronor.
- Ersättning relaterat till tjänstgöring på KHM borttages.

Förlag 2027 - Ersättningar

- Besöksersättning för besök med tolk utgår
  - Avser ersättning på 300 kronor för den extra tid som hanteringen innebär.
  - Leverantören har inget kostnadsansvar för ersättning till tolkleverantören.
- Ersättning för deltagande i utvecklingsarbete ökas till 30 000 kronor.

Förslag 2027 - Kostnadsansvar

- Borttag av kostnadsansvar för distanskontakt via annan leverantör utanför Skåne.
  - ➢Kostnadsansvar för distanskontakter för utomlänsbesöks tas bort och ersätts med central finansiering.

Förslag 2027 – Ersättning kostnad för basläkemedel

- Ny modell för fördelning av basläkemedelsersättning
  – utgår från kön, ålder och kroniska tillstånd (efter uthämtade recept).
- I syfte att skapa träffsäker och rättvis ersättning som bättre speglar vårdcentralernas faktiska läkemedelskostnader utifrån patienternas vårdbehov.

Krav på ökad vaccinationstäckning

- Region Skåne förstärker sitt fokus på ökad vaccinationstäckning, vilket under 2027 innebär:
  - En mer intensifierad uppföljning av vaccinatörernas måluppfyllelse.
  - Utforskande av vilka administrativa moment som kan avlasta vaccinatörerna.
  - Utforskande av alternativa arbetssätt och stödinsatser.
  - Utforskande av alternativa ersättnings-/finansieringsmodeller.


Frågor?

Avslutning

- Digitalt informationsmöte om beslutade ersättningar för FFU Hälsovalet 2027.
- 9 december kl. 17 – 18.
- Mötes länk mailas till verksamhetschefer och kommer att finnas tillgänglig på Vårdgivare i Skåne en vecka innan Informationsmöte och dialogmöte - Vårdgivare Skåne (skane.se)


Tack!