

Manual Utskrivningsinformation i Intygsmodulen

För att skriva utskrivningsinformationen (Läkare/Sekreterare):

Sätt SITHS-kortet i kortläsaren

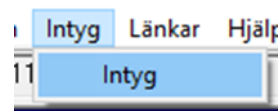

Öppna patients journalmapp välj Intyg via Menyval Intyg



Klicka på knappen

Välj Utskrivningsinformation

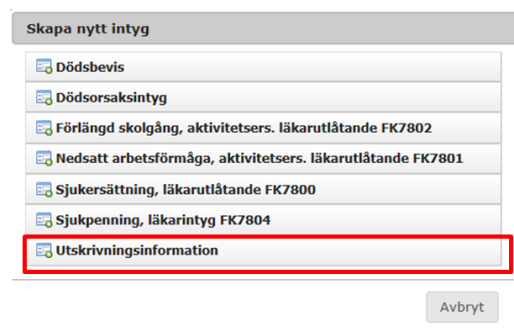

Markera mall och klicka på välj

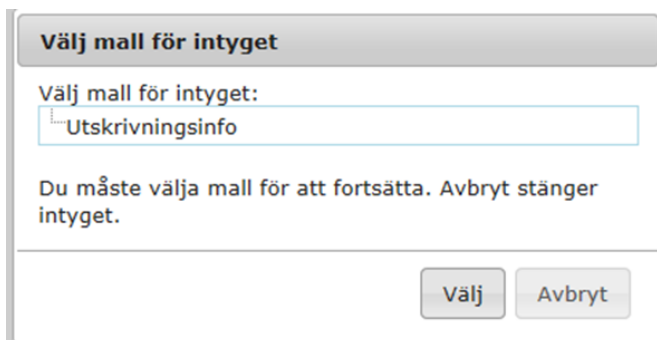

Följande fält finns i Utskrivningsinformationen

- Ort – Skriv namnet på sjukhuset där patienten vårdats
- Vårdtid– Skriv datum för vårdtillfället tex 190105-190110
- Om din sjukdom – Skriv kortfattat kring inläggningsorsak och vad som gjorts under vårdtiden
- Planering – Skriv vad som planeras efter vårdtiden inklusive uppföljning samt vem som ansvarar, tex provtagning, återbesök
- Om du undrar över något ska du kontakta – Ange kontaktuppgifter till enhet/person
- Läkemedelsberättelse (förändring av dina mediciner) – Lista alla genomförda läkemedelsförändringar (vid utskrivning i förhållande till vid inskrivning) och orsak till dessa. Förändringarna framförs i punktform med ny rad för varje läkemedelsförändring och med preparatnamnet på raden. Använd ett patientanpassat språk. Förtydliga att inga läkemedelsförändringar har genomförts om så är fallet.
- Exempel på läkemedelsberättelse
- Panodil har avslutats eftersom du inte längre har smärta.
- Kåvepenin har påbörjats p.g.a. lunginflammation och ska tas i tio dagar tom ååmmdd.
- Spironolakton har satts ut eftersom ditt kaliumvärde i blodet är högt. Din vårdcentral beslutar om det ska återinsättas.
- Enalapril har minskats i dos då ditt blodtryck är lågt.
- Alendronat är insatt på grund av benskörhet. Observera att du ska börja ta denna först den ååmmdd.

Läkemedelslistan

Läkemedelslistan hämtas automatiskt från aktuella ordinationer, se till att denna är aktuell. Informationen hämtas även från nedanstående fält, se därför även över denna information

- Anvisningar
- Ordinationsorsak
- Maxdos
- Schema
- Framtida insättningsdag
- Framtida utsättningsdag

Tänk på:

- Läkemedel som ska sättas ut fr o m dagen efter utskrivning kan "nollas" dagen efter utskrivning, det kommer då inte med på utskrivningsinformationen.
- Slutdatum för läkemedel som sättes ut framåt i tiden (med pilning och "0") följer med till Utskrivningsinformationen i fältet Anvisningar.
- Startdatum för läkemedel som sätts in framåt i tiden följer med till Utskrivningsinformationen i fältet Anvisningar.
- Kontrollera att maxdos för vid behovsläkemedel är angett i fältet maxdos, så följer informationen med till utskrivningsinformationen i fältet Doseras.
- Waran/Warfarin: Ändra i datumcellen från = ordination till "pm". På utskrivningsinformationen kommer det att stå: "Var god se separat information".
- Administrationssätt förutom per oralt följer med till utskrivningsinformationen. Väljs höger eller vänster för tex ögondroppar i höger öga visas även detta.

- Tillsatser till en infusion följer inte med till utskrivningsinformationen, detta behöver dokumenteras under anvisningar. ’
- Kontrollera och notera specifika anvisningar avseende dos om:
 - Startdatum är annat än framtida datum
 - Tillfälligt utsatt: information om kryssade läkemedel följer inte med till utskrivningsinformationen utan måste skrivas manuellt i fältet Anvisningar.
 - Intag specifika dagar: används schema för ordinationen visas informationen i fältet Doserar.
 - Upp- och nedtrappningsscheman måste skrivas manuellt i fältet Anvisningar.

Utskrivningsinformationen måste signeras innan utskrift kan ske. Efter signering kan inga ändringar göras.

När utskrivningsinformationen signeras skapas en automatgenererad anteckning i Melior innehållande länk till Intygsmodulem samt termer och text från Utskrivningsinformationen.

Personliga Persson , 19011262-1230

INFORMATION FRÅN DIN UTSKRIVANDE LÄKARE

Ort

Skånes universitetssjukhus, Lund.

Vårdtid

Du har vårdats på kirurgiavdelning 13, 190225-190301.

Om din sjukdom

Du har vårdats på avdelning 13 efter att ha insjuknat med feber och buksmärter. Utredningen visade att du drabbats av inflammation i tarmfickor på grovtarmen, så kallad divertikulit. Du har behandlats med antibiotika och smärtstillande och har blivit förbättrad.

Planering

Du kommer kallas till kirurgens mottagning om ca 4 veckor för förnyad undersökning av grovtarmen, så kallad coloskopi.

Om du undrar över något ska du kontakta

Fast vårdkontakt i öppenvård: Dr Olle Olsson VC Mosseby.

Läkemedelsberättelse (förändring av dina mediciner)

Ciproflaxin har satts in mot tarminflammation och skall tas i 10 dagar tom 20190306.

Flagyl har satts in mot tarminflammation och skall tas i 10 dagar tom 20190306.

Alvedon är insatt mot smärta.

Movicol insatt istället för Laktulos för att förebygga förstoppning.

Aktuell läkemedelslista efter sjukhusvistelsen

| Läkemedelsnamn | Morgon (06-08) | Lunch (12-14) | Middag (15-17) | Kväll (18-20) | Till natten (22-06) | Dos- enhet | Doseras | Anvisningar |
|---|-------------------|------------------|-------------------|------------------|---------------------------|---------------|----------------------------|---------------------|
| Movicol Pulver till oral lösning i dospåse Ordningsomsak: Mot förstoppning | 1 | | | | | st | | |
| Behapan® 1 mg filmdragerad tablett Ordningsomsak: B-vitaminer | 1 | | | | | st | | Insatt: 20190303 |
| Lexaain® 25 mikrogramm Tablett Ordningsomsak: Sköldkörtelhormoner | 1 | | | | | st | Måndag Onsdag Fredag | |
| Ciproflaxacin Accord 500 mg filmdragerad tablett Ordningsomsak: Antibiotika | 1 | | | 1 | | st | | Utsatt: 20190306 |
| Alvedon® 500 mg filmdragerad tablett Ordningsomsak: Smärta | 2 | 2 | 2 | | 2 | st | | |
| Flagyl® 400 mg Tablett Ordningsomsak: antibiotika | 1 | 1 | | 1 | | st | | Utsatt: 20190306 |

Ansvarig läkare

Utskrivande läkare

Samförtyglingsnr: Jennie Tenala
Utskrivande avdelning: SUS, PACS: 1903 221 85 Lund 046-172413

Utskrivningsinformation från tidigare lösning går att läsa via menyn Externa program och Utskrivningsinfo

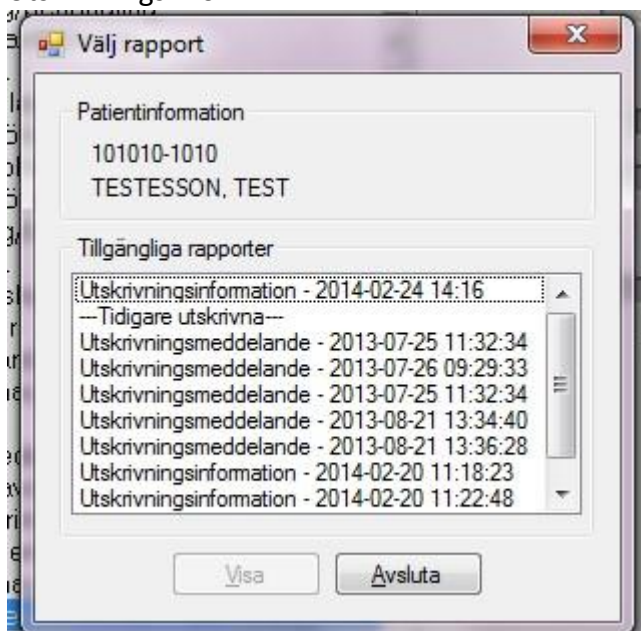

Läs mer i Broschyr Koll på läkemedelslistan i Melior

<https://vardgivare.skane.se/vardriktlinjer/lakemedel/lakemedelssakerhet/#10779>